PL_1_23-5-2

| 1. NR I NAZWA ARCHIWUM | 2. NR ZESPOŁU | 3. NR SERII |
|---|---|---|
| 1 AGAD | 23 | 5 |

4. Nazwa zespołu:

**Płockie ziemskie decreta (II)**

| 5. SYGNATURA: | 6. LICZBA ~~STRON~~: | 7. LICZBA SKANÓW: |
|---|---|---|
| 2 | Kart: 247 (54 karty do skanowania) | 115 |

| 8. DATA WYKONANIA: | 9. NAZWA PRACOWNI: |
|---|---|
| 13.10.15 | PT It |

10. UWAGI:

Foliacja rozpoczyna się od karty 193.

ka
nska
ela

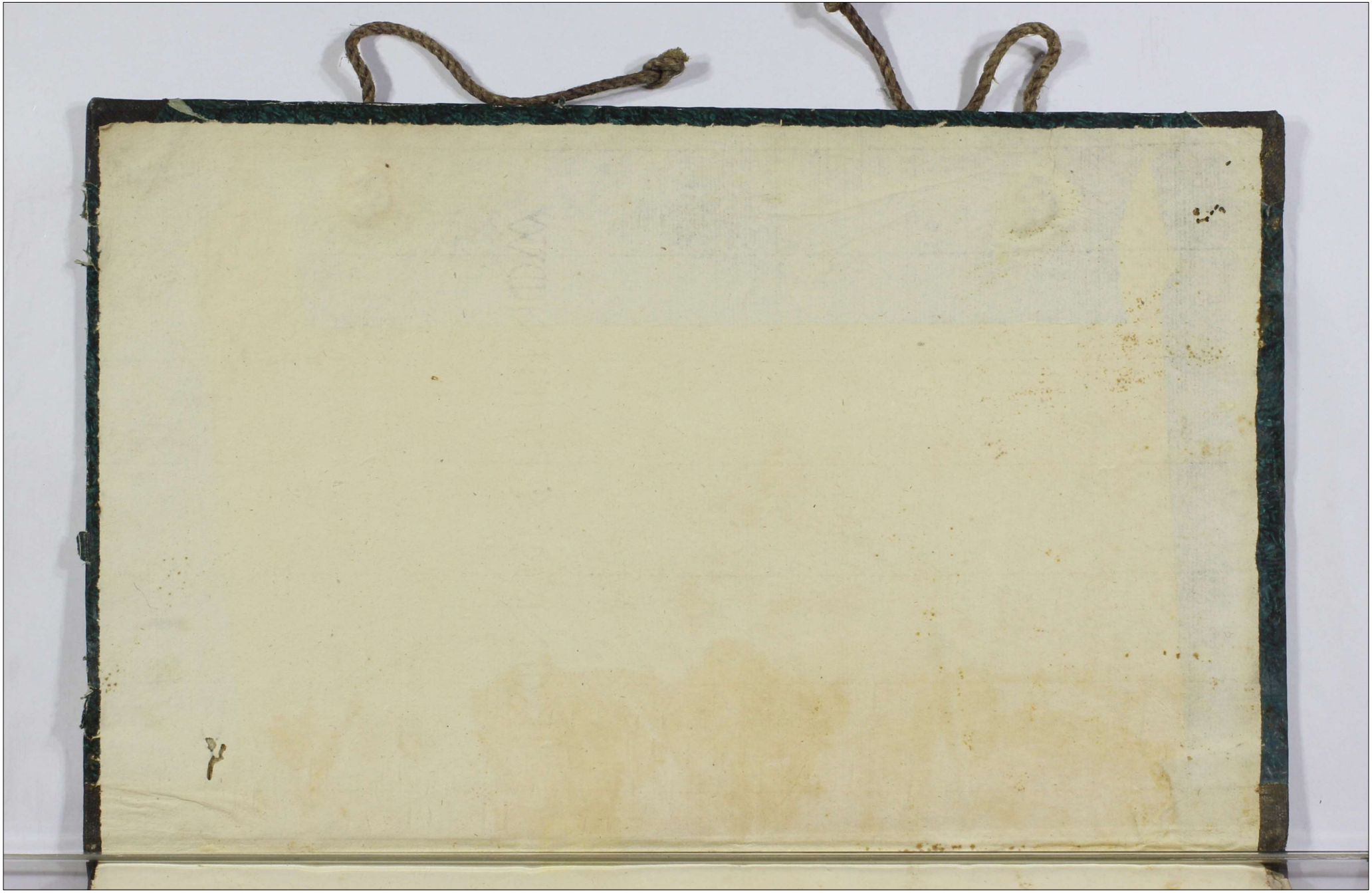

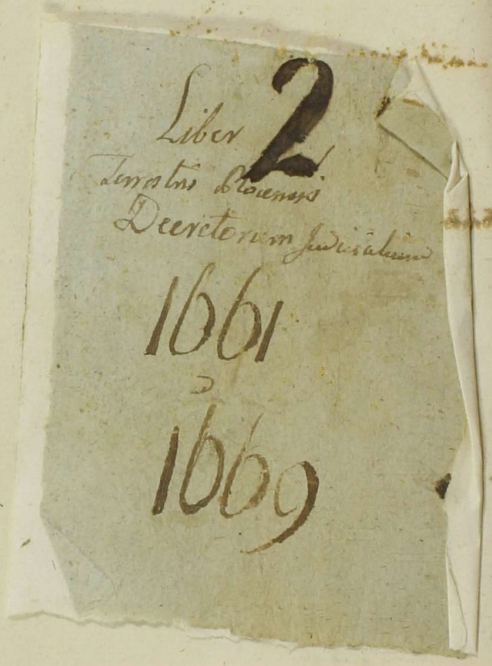

Liber 2

Terrestris Ploensis

Decretorum Judicialium

1661

a

1669

## Abrenunciat Siemietkowska.

Coram judicio et Actis Cnitibus personaliter compris Nobilis Dorothea Siemietkowska Consors Nobilis Martini Starczensky cum personali assistentia et consensu eiusdem sui mariti sana mente et corpore existens palam publice recognouit. quia ipsa a Nobili Kiliano Siemietkowsky parente suo tulit percepit totum ius suum de bonis paternis et maternis quod ipsi pertinet manualiter leuauit ideo obstenaria sibi per ipsum satisfactionem eidem parenti suo et eius successoribus. de omnibus bonis paternis et maternis ab renunciata est perpetuo

## Quietat Cziesszewsky Wkrzenskie

Coram judicio et Actis Cnitibus personaliter compris Generosus Laurentius Cziesszewsky filius olim Pauli sanus mente et corpore existens palam recognouit. quia Generosos Georgium filium olim Joannis et Joannem ac Felicem filios olim Alberti Wkrzenskich successores ultimos olim eiusdem Generosi Alberti Wkrzensky de summa centum florenorum polonicalium per quatuor olim Albertum Wkrzensky fratrem et parentem ipsorum sibi recognoscenti Actis castrensibus Chechanowiensibus modo obligorio in molendino aquatico bonorum Glinoieck inscripta et inuadiata recepta ab ipsis personis per solutionem quietat inscriptionem obligatorum cassat et annihilat de eadem obligatione molendini condescendit

## Inuadiao inter Zbyszenskie.

Coram judicio et Actis Cnitibus Terrestribus Plonensibus personaliter compris Nobilis Laurentius Zbiszensky filius olim Stanislai sanus mente et corpore existens publice recognouit quia. Admodum Reverendo Georgio Zbiszensky parocho in Baboserro et ipsius ultimis successoribus Aream suam hereditariam sulcorum quindecim plus vel minus inter metas Generosi Adami Gumensky et Zegadlowska ex alta parte item aream suam hereditariam quindecim sulcorum

plus

plus vel minus Zegadlowska inter metas Starodenskich et
Stanislai Zbisensky item in campis omnes et singulas pessulas
Zegadlowskie in omnibus campis successione naturali post olim
Nobilem paulum Zegadlo Zbisensky devolutis absque inseminatis
simul mittere in bonis Zbisino maior iacens cum omni iu-
re suo dnio in summa triginta florenorum polonicalium ab actu presenti
ad tres annos et post de anno ad annum usque ad exemptionem
obligavit inscripsit et invadiavit prout invadiat presentem introm-
iam illi cum possessione per Nobilem et duos Nobiles acceptam dat
et utro ex nunc admittit pacemque ipsi a se ipso et ab aliis
omnibus personis sufficientem de bonis suis aliis omnibus facit et fi-
deiubet ita quod in eisdem bonis modo premisso invadiatis
non impediretur modo quovis per quempiam sub simili
vadio pro quo vadio inventum alicuius impedimenti per quem
quovis modo illati citius prefatus recognoscens et ipsius suc-
cessores citius ad iudicium vel officium quodcumque terrestre vel ca-
strense cuiuscumque terre et ditus regni polonicalis quo ad re-
spondendum extunc recedens a dicto suo proprio in primo citatum
terminum tanquam peremptorie stare parere rendere et pro vadio
prefato satisfacere debet et tenebitur cum suis posteris nullis
dilationum motionum generaliter nulla re exquisita presentia omnia evadendum

## Inscribit Karwowska Sathowsky.

Coram iudicio et actis presentibus per Comparentem Nobilis Catherina Karwowska
Consors relicta olim Nobilis Joannis Karwowsky heredissa sana mente
et corpore existens pure regnavit cum Nobili Alberto Sathowsky filio olim
Joannis et ipsius successoribus de bonis suis omnibus obligat se et suos successores
summam centum florenorum polonicalium pro festo Nativitatis Sancti Joannis Baptiste pro
natura solvere sub sili vadio pro quo vadio ac summa ipsa essent
citius et ipsius successores citius ad iudicium vel officium quodcumque terre vel ca-
stri Regni in primo citatum terminum tanquam peremptorie stare parere rendere et
pro vadio prefato satisfacere debet cum suis posteris nulla re exquisita
presentia omnia evadendum

## Inuadiāo p Rakowskie Grabiensky

Coram judio et Actis Psen pter Comptes Nobiles Albertus Ra-
konsky et marianna Rakowska olim joannis filia consors re-
licta olim Nobilis joannis Kostibsky sani mentibus et corpo-
ribus existentes publice recognoscunt. quia Gnoso Luce Grabiensky
filio olim Alberti et ipsius ultimis successoribus omnia et singu-
la bona sua materna hereditate mobilia et immobilia in bonis
Kluczo iacentibus cum omni iure suo areis hortis agris pra-
tis campis sylvis mericis fluuiis attinentibus et pertinentibus univer-
sis nil sibi et suis successoribus reseruan absque inseminatis
omnibus similiter mittentibus in summa septuaginta florenorum
polon ab Actu Presenti ad tres annos integros et post de anno
ad annum usque ad exemptionem obligent inscripserunt et inuadi-
arunt prout inuadiant presentibus ac realem iam ipsi ex nunc
intronem cum actuali possessione partem et duos Nobiles accepti-
dant et libere admittunt pacemque ipsi de bonis suis aliis o-
mnibus sufficientem faciunt et fide iubet ita quod in
eisdem bonis non impedietur modo quouis per quempiam subsili-
vadio per quo vadio inuentum alicuius dni impedit vel in
iuris citatis prefatus recognoscens et ipsius successores citto cuiusdam
vel officium quodcumque terre vel castrum Regni quo ad respondendum
Et tunc recedit ad ictu suo proprio in primo citationis termino tan-
quam per emptionem stare pare rendere et pro vadio prefato satis-
facere debet et tenetur cum suis posteris nullis dilationibus generaliter
nulla exquisita possessa omnia euadere.

## Inscripsit Satkowsky Karwowska.

Coram judio et Actis Psen pter Comptes Nobilis Albertus
Satkowsky filius olim joannis sanus mente et corpore existens
pro recognit. quia Nobili Sophie Karwowska filie

Joannis innuptae Consorti suae futurae desponsatae et ipsis successoribus de
bonis suis omnibus summam centum florenorum polonicalium pro festo Nativitatis
Sancti Joannis Baptistae prox venturo solvere sub simili vadio
dare solvo pro quo vadio in defectu solutionis citatus praefatus recognovit
et ipsius successores citati ad judicium vel officium quodcumque terrestre vel
castrense cuiuscumque terrae et dictus Regni quo ad respondendum ex tunc
recedat a dicto suo proprio in primo citationis termino tanquam
peremptorio stare iuri parere et pro vadio praefato satisfacere
debet et tenebitur cum suis posteris nullis dilationibus motionibus generaliter
nulla re exquisita praemissa omnia evadendum

## Inscribit Goszczenska Satkowsky

Coram judicio et actis ipsius personaliter compens Nobilis Margaretha Go:
szczenska de Goszczino Karpentino consors Nobilis Felicis Satkowsky cum
personali assistentia et consensu eiusdem sui mariti sana mente et corpore
existens publice recognovit. Quia Nobili Alberto Satkowsky filio olim
Joannis et ipsius ultimis successoribus de bonis suis omnibus obligat
et inscribit se et suos successores teneri summam centum quin:
quaginta florenorum polonicalium pro festo Nativitatis Sancti Joannis
Baptistae prox venturo solvere et circa acta quaevis authentica
reponere sub simili vadio pro quo vadio ac summa ipsa
essentiali in defectu pro tunc solutionis citatus praefatus recognovit
et ipsi successores citati ad judicium vel officium quodcumque terrestre
vel castrense cuiuscumque terrae et dictus Regni polonicalium quo ad
respondendum ex tunc recedat a dicto suo proprio in primo citationis
termino tanquam peremptorio stare parere rendere et pro vadio
praefato satisfacere debet et tenebitur cum suis posteris nullis di:
lationibus motionibus generaliter nulla re exquisita praemissa omnia evadendum

in plenitudine post festum Sancti Evangelistae Annorum 66 tricesimo.

Intromissio Kawrowo Błażejewskie 105

Coram nobis et Actis presentibus Scabinis Plocensibus pro tribunali Regni Generali Honestus Franciscus Kołakowsky authenticus et iuratus palam publice recognovit Quia ipse habet secum Albas Joanne Stanczewsky et Andrea Cywinsky inferius denominatos testimonium secum recepit Quia ipse Wlan Gregorius filius olim Dawid Kawrowsky et ipsius legitimus Successor apud Nobilem Mathiam filium olim Christophori Kołdyńsky in totam et integram sortem hereditariam paternam et maternam mobilem et immobilem seu alio quocunque modo vere et rectis titulo ipsi spectans et concernens in Berg habitis Kawrowo Błażejewskie positis iacens per ipsum Actis huiusmodi superinde modo donationis in scriptis iuxta cardines intromissionis donationis praedictis latius in se completus Feria secunda post festum Sancti Jacobi Apostoli Anno Domini millesimo quingentesimo Sexagesimo primo intromisit et investitum induxit nemine impugnante et contradicente. Et consequenter praemissis

In Dei Nomine Amen

Coram Judicio Actis publicis pro Tribunali Regni Generali Honestus Laurentius Kesska authenticus et iuratus palam publice recognovit quod ipse habet secum Albas Gasparo Kiaszewski et Alberto Starczewsky mercatoribus testimonium recepit Nempe Illustrem Dominum Dominum Petrum Starczewsky apud Virum Andream Tobiaszewski Plocensem Dominum Stanislaum et Dorotheam Falkowska Coniuges in totas et integras sortes ipsis debitis mobiles et immobiles paternas et maternas hereditarias et obligatorias seu alio quocunque modo ipsis spectans per Virum Laurentium Tobiaszewski resignatas in comitatu Plocensi obtinente et sitas Vicinitate per ipsum Actis Castrensis ploccensis modo donationis perpetuis in scriptis iuxta cardines inscriptionis donationis praedictis latius in se completus et Feria Secunda post festum Sancti Stanislai Confessoris Anno Domini millesimo Septingentesimo quinquagesimo quinto confectis insertis et inscriptis Nemine impugnante

Adiuditalitas inter Kawrowsky et Kosthowska.

Coram Judicio et Actis praesentibus Scabinis Plocensibus pro tribunali Regni Generali Stanislaus Kawrowsky filius olim Mathiae ab una et Nobilis Agnes Kosthowska Conjux ipsius Legitima et altera partibus invicem Coniugatis sibi mutuo et vicissim ad omnia instrumenta recognoscenda in toto libere et benevole Consentiens Animosus et Corpore existens pulcher coram recognovit Quia ipse sibi mutuo et vicissim Omnium et singulorum bonorum suorum hereditariorum et obligatoriorum reformatoriorum patronorum et maternorum mobilium et immobilium seu alio quocunque modo ipsi recognoscentes Coniugati in quibuscunque terris et districtibus Regni

Rebonis Concernas rerum habitarum et in futurum faciendo gratia divina habitandum et acquirendo rerum aut augendi clandestinum pecuniarum quarumcunq; patratarum et in scriptis precedentium precedere equaliter ac totius substantie et hereditatis dimissis usum fructum et possessionem Concessionarie et Additalitatem reciproca inter se facerunt et constituerunt in hunc videlicet qui sequitur modum Et in primis quod si et in quantum prius profatus maritus quam predicta Consors contingeret ex divina permissione prius et de hac luce decedere contingeret et tunc profata Consors in vitis existens bona omnia et singula mariti sui cum omnibus utilitatibus ac cum animi iure suo ad se tenuta vitam hab tenebit habebit gaudebit et quiete possidebit illisq; eisdem usq; ad mortem vero eiusdem Consortis bona mariti omnia ad successores mariti plenum iure devolverentur et devolvi debent sine quavis successorum Contenti impedimento et contradictione et similiter quod si et in quantum ex divina permissione prius profatus Consortes quam supranominatus maritus mortis et de hac luce decedere contingeret ex tunc profata maritus bona Consortis sua omnia mobilia et immobilia cum omni iure ac omnibus utilitatibus fructibus proventibus tenebit habebit gaudebit et quiete possidebit illisq; uti fruetur ad extrema duntaxat vitam sua tempore post mortem vero et obitum eiusdem mariti bona omnia et singula ad successores Contenti plenum iure devolverentur et devolvi debent sine quavis successorum mariti impedimento et contradictione

Proposuit iudici infrascripta pars Actoris contra subscriptum partem citationis ex citatione sua tenoris talis Joannes Casimirus Dei gratia Rex polonie etc. tibi Gnoto Paulo Kydolowski primicerio pallatinatus plocensi de bonis tuis generalibus citus mandamus et in terminis communibus Juribus plocensibus in plenario fori quinta proxime celebrandi nro Coram eodem Judicio plen et peremptorie compareas ad instantiam nris Petri Sobolowicki olim petri filio qui te in deducendo contestationibus regni de educendis scrutiniis faciendis audiendis et audiendis attentandumque scrutinia seu inquisitiones per in facto ratione per te subditos tuos de bonis arcelino cum cumulis et eguis ad bona nagorki Actoris propria hactenus tempore et predicta est tempore non prius debitum prestito immissionis et per eosdem subditos tuos Laborioli Gregorii Gulli de bonis Nagorki Actoris propria subditi cum uxore puerisq; tuis et Laboriola Sophia matre eiusdem vocatis nec non cum duobus bobus laborativis vacuis vitulis juvencis duobus arari duobus porcis quatuor duorum annorum et sue una fructifera et cum omnibus substantia hereditatibusque domestica ad te bonaque tua arcelino de vacui provisionis et locatique citati eiusdem subditum destinationis qui subditus apud te officiose est arestatus tandem ad quingentas marcas pollet totidemque damni per homines testes nates viros probos fide dignos huius rei bene scientes nro Coram eodem Judicio edoceri et expediri Citatis itaque sis tenebis hac idem sententia seu inquisitionem attentatum tunquam si rebellis educturus absque in te in adiudicatione benepositi educendi inquisitionis Condemnari debet in plenario fori secunda post festum sancti Stephani prime Anno domini millesimo sexcentesimo tertiagesimo primo Qua propositione eo modo recepta prefatus Actor Coram Judicio postea statuit hereditas Laboriola de laborioso qui statutus pro comparendo palam recognovit quia ipse copiam citationis presentis huic ellenti similem in duabus septimanis ante terminos presentes ad bona arcelino Coram

Citati extradidet ac utriusq; est publicauit Quo deducto termino et auctentica
Curie prolato petiit libi inquisitiones eo in passu in instanti educi decerni et
mitti ad rothilandum se de dicto Compto nec opponialis testibus addi Cetera que in
talibus fieri solita exequi et sententiari Judicium ceo presens Termino proxime
Cum Communi et affectationi partes actoris in hoc ordo eandem inquisitionem eo
in passu in instanti Curie se educere decreuit et mitti Regni generalem honestum
Stanislaum Rotaschij de scepgorzo Judicialiter ad rothilandum partem deorum addidit
Cui decreto pars actoris statim faciendo juramentum Corporale de non Compto nec oppo
Citis testibus in forma Judicij prestiti observatis debite solemnitate prestandorum
juramentorum prestitit et juravit post quod quidem talitor prestito juramento ad re
hibenda testimonia tactis libris induxit quorum testimonia in occluso rotulo halentur
et parti Actoris in occluso rotulo sigillatim sunt exhibita de quibus exhibitis et ad
se receptis Judicium petiit quietatis quietatis petentibus eandem ceo Citatus in ob
Judicatione beneficii educendi inquisitionis et admissione Judicii prestiti Judi
Condemnauit Condemnatque prestantes decreti prestiti rigore

## Adnotatio Grabinskies Conjum.

Coram Judice et Actis presentibus pro comparentes Nobb Laurentio Gr
hub olim Luca Grabinski maritus exora et Marianna Kindutowska
Conjux ipsius Ugma ex altera partibus invicem Conjuges filiumus
et Christum ad omnia infrascripta Regni gnos sceni in toto libere et bene
vole consentientes Jurimente et corporis exantes palam publice ac de
gnoscunt Quia ipsi filiumus et Christum omnium et singulorum
Bonorum suorum hereditariorum et obligationum Assumationumq;
Paternorum et maternorum mobilium et immobilium seu alio quo cunq; modo pro
Regnates Conjuges in quibuscunq; Terris et Dominis Regni Polonici con
cernentes nunc habitorum et in futurum faciente gratia Divina haben
dorum et acquirendorum aureo argenti Clenodium summarumq; pe
cuniariarum quarumuis prevalarum et insinuatarum pecuniarum pecendum
Equites aut totius substantie et supellectilis domestice Utrum fundum et
possessionem consecuti et Adnotalitatem rei juxta inter se fecerunt et
constituerunt in hunc videlicet qui sequitur modum Et primum quidem si et
in quantum prius pactatum Maritum quam pactorum Conjugem in Dominia
premissa mori et debitae Lucae decedere contingat Extunc pactatus Con
Jux in bonis existens Bona omnia et singula mariti sui cum omnibus et
libatibus ac cum omni jure suo ad extremam dictae suae tenebit habebitq; ea
cifice et quete possidebit, allegabit finemq;. Postmortem vero ambo Conjuges

Bona Mariti omnia ad successores mariti plenarie devoluentur et devolui
debent sine quovis successorum consensu impedimento et contradictione
Et similiter quod si et in quantum ex Divina permissione prius praefatam
Consortem quam supernominatum Maritum mori et de hac Luce decedere
contigerit. Extunc praefatus maritus Bona Consortis suae omnia in illis
et in illa. Cum omni Jure ac omnibus utilitatibus fructibus proventibus
tenebit habebit pacifice et quiete possidebit, illisque utifruetur ad extrema
duntaxat vitae suae tempora. Post mortem vero et obitum eiusdem mariti
bona omnia et singula ad successores Consortis pleno iure devoluentur et de
volui debent sine quovis successorum impedimento et contradictione.

## Comisit Szydlowsky Oyrzensky

Coram judicio et Actis Ipsorum Terrestribus Plonensibus personaliter Compens Generosus Christophorus Bernardus Szydlowsky Notarius Sacrae Regiae Mtis Telonei Camerae Plonensis sanus mente et corpore exns publicaque recognovit quia ipse Nobili Stanislao Oyrzensky filio olim Jacobi et ipsius Ultimis successoribus inscriptionem suam super summam quingentorum florenorum polonicorum per Nobilem Margaretam Klicenska consortem eiusdem Stanislai Oyrzensky eidem recognoscens Actis Ipsorum superius simplici debito inscripta put eadem inscriptio latior est cum omni iure suo summa vadio omnibusque eiusdem inscriptionis contentis nihil ibidem sibi reservando comisit demisit et in personam eius et successorum illius transfundit hac sua personali recognitione adhibita accedente

## Inscripsit Brzeska Bunkowsky

Coram judicio et Actis Ipsorum Terrestribus Plonensibus personaliter Compens Nobilis Sophia Brzeska relicta consors primi voti olim Nobilis Adami Sieronsky ad praesens secundi voti Nobilis Gaspari Drozdowsky consors Ultima cum consensu eiusdem sui mariti et Nobilis Stanislai Brzesky amici sui de linea parna proxiori hic idem penes ipsum personaliter stans et libere consentientis sana mente et corpore exns publice recognovit quia Generoso Adamo Bunkowsky filio olim Laurentii et ipsius Ultimis successoribus summam quingentorum florenorum polonicorum pro festo nativitatis Sancti Joannis Baptistae a prox. ventoro per annum integrum in bonis reformationis ab eodem olim priori marito suo subiectis et inscriptis dare solvere inscribit se et suos successores teneri onerat sub simili vadio et damnis judicibus pro quibus ac summa ipsa essentiali in defectu pro tunc solutionis citata et facta recognoscens et ipsius successores citti ad judicium vel officium quodcunque terrestre vel castrense cuiuscunque terrae et districtus Regni polonicorum quo ad respondendum ex tunc recedendum acti studia suo proprio in primo citi termino tanquam perempto stare pare debet et tenebitur cum suis posteris nullis dilationibus

mo

motionibus appellationibus generaliterque nulla re exquisita
premissa omnia euadendo

## Quietatio Krupenskij Dobrscy et alij

Coram judicio et Actis Personalibus terribus plouenti personaliter Comparentes
Nobilis Gaspar Krusenskij ex vna et Nobilis Albertus Dobrsky
nomine suo et Nobilium Joannis Dobrsky fratris sui germani
et Pauli Kocorowsky et aliorum in protectione ex Personam pro ipsis ca:
uendo pacem sub damnis terrestribus publice recognouerunt
quia ipsi sese mutuo et eosdem absentes quorum nominibus re:
cognoscunt de omnibus et singulis causis et actionibus judiciarum
protestationibus obductionum vulnerum processibus poenis bannitionum
ac infamiarum et earum publicationibus decretis quibusuis et
Contentionibus nihil inter se iuris reseruari et excipiendum ex certa
concordia inter se inita quietant emittunt premissa omnia cas:
sant et annihilant perpetuo

## Dotaliquit Goscszensky Maluzenska.

Coram judicio et Actis Personalibus Pater Compositus Nobilis Albertus Goscichy filius
olim olim Pauli sanus mente et corpore existens pacem recognouit. quia post
Nobilem Catherinam Maluzenska filiam olim Martini Consortem suam
tulit percepit et manualiter leuauit summam quadringentorum flo:
renorum polonicorum rationem dotis post eam concessam quam summam in medieta:
te omnium et singulorum bonorum suorum nec non in totali curia et
area in qua nunc residet aut in qua capituli residentiam residerit
aut in qua ipsa demortuus sit puta auro argento necnon
pecorum pecorum et id genus vitibus rebus melius ratione do:
talicij cum totidem super dotalicij inscribit reformat ac
iuxta vim et formam aliam reformationem in regno polonicum
obseruari solitam assecurat

## Comisit Krusensk Goscichy

Coram judicio et Actis Personalibus plouenti terribus Pater Compositus Nobilis Mariana
Krusenska consors relicta et Nobilis Martini Maluzenskij sana mente et
corpore existens pacem recognouit. quia ipsa Nobili Alberto Goscichy et Pauli filio et
ipsius successoribus de reformatione sua sibi perpetuo et mantuo suum Actis castri
Cracouiensis inscripti super summam octingentorum florenorum summam quadringento:

rum

eidem filio eorum patrono ecclesie medietatem bonorum earundem villarum
onerabit Comitis demisit et in tenutam ejus et successorum illius transtulit
intromittendum ipse Jacobus et ejus acceptor ad omnia fructus
obventiones universos ad quadraginta florenos Renenses et medietatis
bonorum earundem reservationem onerabit filio in votivis reservando.

## Comisit Brzeska Orzeskowsky

Coram Judice et Actis Consulatus Civitatis Opoliensis Comparens Nobilis
Sophia Brzeska Comitissa relicta olim Nobilis Stefani Sierowsky
primi ad primum secundi voti Nobilis Gaspari Dzialowsky cum
consensu assensu et consensu dicti quondam mariti sui mediante et in-
tercedente patrono predicto recognovit quia ipsa nomine
suo et Nobilis Alberti Sierowsky filij sui cum certo olim
primi mariti Nobilis Stefani Sierowsky ejusdem filij ipsa subba
dicti sui tradijt instrumenta Castrum Opolense. Nobilis Jacobo
olim Mathei filio et ipsius heredes inscriptionem in-
ras Castrum suprascriptum ortuaginta florenos polonicales Nobili Jacobo
in bonis Sierowice Nobili Dorotheae Samborska Castri
Nobilis huius Sierowsky altera huius summae quadraginta florenos po-
lonicales Nobili Alberto Zorkitzky Comissarum et eidem Alberto Zorkitzky
Nobili Lucae Sierowsky ejus modo obligatis inscriptis et per eundem
Nobilem Dorotheam Samborska Comitissam Castri Nobilis Dorotheae Samborska
Castri olim Nobilis Stefani Sierowsky mariti primi recognoscend
Comissum et huius eundem filium recognoscendi debitum et huius repe-
rationi subjectis et pertinentibus et certis inscriptis originalibus et
transsumptis latius sunt ad omnia jura sua et ejusdem filij sui
ejus bonis subjecit Judicij et omnibus causam inscriptam contractis Com
missit tenuit et ejus successoribus et successorum illius transmisit in-
tromittendum ipse Jacobus et alius Nobilis acceptor admittendo. Et nihilomi-
nus ad eundem filium suum Comitis nondum adeptus civitatis successibus civita-
tis Opoliensis et ejus successoris causam pactum sufficientem subba
dicti sui tradijt in ejusdem inscriptionis ac ejus Jacobus Judicij insuper
tuendum alienis impedimentis citra Castrum recognoscendi et ejusdem fu
turis citra ad futuram Nobilis Jacobi et terre Castrum Comitis

tt Orzeskowsky

vers

terre et dictus Regni Polonie quo ad respondendum ex tunc recedat a dicta
suo proprio in primo citationis termino tanquam per empto stare pacere
rendere et per vadijs prefatis satisfacere debet et tenebitur cum suis posteris
nullis dilationibus motionibus generaliter nulla re exquisita praeposita omnia evadendum

## Invadiao inter Goscichie

Coram judicio et dictis personis terrestribus Polonie pro tribunali Nobilis Joannes
Goscichy filius olim Joannis sanus mente et corpore existens pacem
recognovit quia Nobili Laurentio Goscichy filio olim Alberti et
ipsius legitimis successoribus omnia et singula bona sua hereditaria mobilia
et immobilia paterna et materna in bonis Goscice Szlednie iacentibus
cum omni iure suo aceris hortis agris pratis campis sine borra
et silvis nil ibidem sibi et suis successoribus reservatis absque inseminatis
omnibus similiter nullum in summa triginta florenorum Polonicalium ab actu
praesenti ad tres annos integros et post de anno ad annum usque ad exemptionem
obligavit inscripsit et invadiavit prout invadiat personam
ac realem iam ipsi ex nunc intronem et actualem pacamque
possessionem in dicta bona praesentibus invadiata per ulterius et alios
Nobiles acceptam dat et libere admittit pacemque ipsi de bonis
suis alijs omnibus sufficienter facit ita quod non impedietur in eisdem
bonis modo quovis per quempiam sub dominij terrestribus simpliciter tamen
per quibus quidem tanto terrestribus in eventum alicuius dubii impedimenti
nec citatus praefatus recognovit et ipsius successores citati ad judicium vel
officium quodcumque terre vel castrensem cuiuscumque terre et dictus Regni
Polonie quo ad rendendum in primo citationis termino tanquam per empto
stare pacere rendere et per vadio praefato satisfacere debet et tenebitur
cum suis posteris nullis dilationibus motionibus generaliter nulla re exquisita praeposita
omnia evadendum

Donatio Mysthorro 199

Coram Judice et Actis pus[entibus] Terribus Plonen[sibus] p[er]sonal[iter] co[n]stit[uta] p[er]sen[s] Nobilis Sophia Dro:
Zboinska relicta olim Nobilis Matthei Zrodzin Mysthorsky sana Mente et corpo
re ordine Juris Gratum Gnue[m] recognit. quia ipsa nomine Nobilis Agnetis Mysthorska
filie sue pro ipsa Causam pacem dotalicium suis reformatis suis subscribitur re
misit cessit Nobili Stanislao Mysthorsky Nobili Jacobi Chiorsky filio olim Nobilis
Laci et p[er] Lucam Quatuor fratres ostiatim Campos sub Zrodlo incipien
a fluvio ad monticulo plandum p[ro]xima stadia inter metas Nobilis Stanislai de
alia Mysthorsky ex una et cuius Jacobi Chiorsky ex alta parte in bonis
Mysthorsko iacen[tibus] ad omni iure suo dicto Chiborz hactenus ac Scribi et signe
tis omnib[us] fassionib[us] et bonem Nobilis Stanislai primo p[ro]hibitis et p[ro]hibitum
nullis exceptis dedit donauit insertsit et resignauit fatt resignat ipsam
insperpetuum tenendum jam ipsi eorumq[ue] habitoribus et actualis pacem p[er]
petuam in cuius fidei ipsam stanislao et p[er] eum et suos accipiendi dat et
libere ad suis pacem ipsi ab ordem filia sua et cuius successoribus dotalicium
suis reformatis sufficientem facit et fidejubet ita quod ab ordem Nobili
Agnes Mysthorska filia sua et cuius succes[sores] ab ullo alio cuius p[er]sonis
no impedientur nec quovis p[er]tinentia sub damnis terribus simpsto
tum et quibus quid dni terribus inuenit alienu dni impetrationis
nis alijus et quam p[ro]ut illati Clausa ostenta recepta sua ipsi successoribus citti
ad iudicium dotalicium quodcunq[ue] terre dotalicium huiusmodi et terra
dotalis regni petitur quo adhuc pendens et hinc recedit ad dom[um] suo p[ro]pria in
primo altum terre tanquam p[ro]mptu stant pacem dotalicium et p[er] dnis ostatis
terribus satisfacit dotalicium et tenuit cum suis pastoris nullis dotalicium motum
appellum gratis nullo ex quisito omnia ut dicitur.

## Quietatur Ourzenski

Coram Judicio et Actis pus[entibus] Terribus Plonen[sibus] personal[iter] com
parentib[us] Nobili Catharina Skarzynska Conjuge Relicta olim Nobi
lis Stephani Dzierzanowski primi secundi Nobis Alberti de
Gwelczowo Wolowski ad pus[entes] tertij impetus Nobis Valentini
Dzierzanowski cum consensu pus[entium] tertinalis assistend

eiusdem sui mariti sana mente et corpore ennis publice libe-
req; Recognovit. Quia Nobilem Adamum Oirzenski filium
olim Matthaei de Causa et actione iudiciaria ratione per ipsum
cum alijs in Protestone specificatis sub tempus Expeditionis Bel-
licae Curiae Villae Osieli prioris mariti Actricis Pupillorum inuasio-
nis ipsis coniaculationis Tum et de poena perpetuae Banmitionis
ratione praemissorum obtentae et eius publicone, exinita Concordia
Quietat, emittit et liberum facit, Processum Causae huius cum omni-
bus illius contentis cassat mortificat et annihilat perpetue et
in aevum. hac sua personali recognitione ad id accedente

## Intromissio Myslkowo

Coram iudicio et Actis praesentibus Ptr Compus Honestus Laurentius Reska
de Babosno mtis Regni Gnalis puce recognovit. quia habitis
secum Nobilibus Joanne et Jacobo Liniaskie sibi adhibitis ad acqui-
sitionem officiosam Rtis Joannis Myslkowski filij olim Andr feria
secunda post Dominicam Rogationum prae praeterita fuit in bonis
Myslkowo praeteri ibidem ipsum in bona ibidem iacentem ipsis per Mtem
Joannem Koskowsky olim Laurentij filium in summa triginta
florenorum pecuniae nomine obligatio inscripta prout eadem inscripta latius est in-
tromisit et pacificam possessionem assignavit nemine impugnante.

Actum in plonsko in terminis Coibus Terminibus feria quinta ipso die et festo purificonis Gloriosse Virginis Marie iuxta consuetudinem in diebus hornam inuiten Est propter solennitatem festi in die Crastino vsitata feriam sexta translatis Anno Domini Millesimo Quingentesimo Sexagesimo Secundo Coram Egregijs Joanne Zaborowsky Judice Matheo Przedborowsky Subiudice Paulo Mostowsky Notario terrestri plonensi presentibus in Curia Consessum et Locum tenentibus Egregijs Gotfrido Czarnowsky Cancellario terrestri plonensi Matthia Ciechanowsky Vicenotario Juratis terrestribus plonensibus Laurentij Olesnicky Stanislao Szymanowsky Jacobo Borowsky Jacobo Jaronsky et alijs multis ad hec Actum Congregatum et celebratis Francisco Kolachowsky deseptore Mtis Regni ad hunc actum deputatis.

## Arendat Ciquinsky Korbitsky.

Coram Judice et Actis Curie terrestris plonensis Comparuit Nobilis Gregorius Ciquinsky filius olim Joannis Korbitsky terre plonensis Korbitsky filio olim etatis annis sexdecem vti per narrationem ipsius Judici constitit plene recognouit quia ipse Nobilis Matheus Ciquinsky Medietatem bonorum omnium seu sortis totius bonorum Nobilis Stanislai Korbitsky vigore ordinationis huius et obligatis matrimonialibus inter Ciquinos Mosthie iacentibus et Consistentibus tam arabilibus hortis agris pratis Lapidosis Silvis hortis allodialibus et plenis vineis abijs inscriptis similiter mobilibus in possessione et motibus existentibus ab ipso Nobili Stanislao Korbitsky Joanne Baptista patre Nobilium Stanislai Joannis Baptistae Korbitsky fratribus ipsius Gregorij ad annos hucusque debitis ipsi Gregorio Korbitsky ratione bonorum Contributione et rebutis si quas fuerint et si aliquid Nobilis Stanislaus Korbitsky fratribus sorores pro tempore ipsius Gregorij Korbitsky et Joannes Baptista Korbitsky Stanislaus et Joannes Korbitsky fratres ipsius Gregorij Korbitsky Sorores Nobiles Annam Catharinam et Dorotheam Korbitsky Consanguineas ipsius Gregorij Korbitsky Consensu dimittere et de cetero tenere eidem Gregorio Korbitsky et suis heredibus et successoribus quibuscunque in perpetuum Ita quod ipse Gregorius Korbitsky pro tempore existens de dotibus sororum suarum Annae Catharinae et Dorotheae Korbitsky Sororum suarum Nobilium Stanislai Joannis Baptistae Korbitsky fratrum ipsius Gregorij Korbitsky Sororum Nobilium Annae Catharinae et Dorotheae Korbitsky Consanguineorum ipsius Gregorij Korbitsky Sororum Nobilium Annae Catharinae et Dorotheae Korbitsky Consanguineorum ipsius Gregorij Korbitsky Sororum Nobilium Annae Catharinae et Dorotheae Korbitsky Consanguineorum ipsius Gregorij Korbitsky

et breuitatis cum suis posteris nullis dilacionibus gratis nulla
re exquisita Omissa omnia recitando

## Inscripsit Czeszewsky Archultowsky

Coram judice et stabis Cesar Terribus plenar et Comes Gnesny Laurentius
de Chestensky filius olim pauli Sarny nuncupati et corpore iuris publici
recognit quia Gnesso Stanislaus Archultensky filius Gnesli Archultowsky et
ipsius illius successoribus et bonis suis omnibus obligat et inscribit pro se
suis successoribus bonis onerat summam quadringentorum florenorum polon
ab acta Gnesli in Anno domini millesimo quingentesimo sexagesimo sexto
pro vigilia festi Natiuitatis Sancti Joannis Baptistae prout soluere coram stabis
quibuscunque aultibus sub fide vadio quadringentorum florenorum polon pro
vadio ac summa ipsa efficaciter indistincte promittit soluere Castellanus
huius recognitionis et ipsius successoribus actis aut judicium Coram stabis officium quadrum
terre Cracouien Castellanie huius Terre et diebus regni polon quae aut respondere
debet Et tunc recognitis actibus huius officio in primo actu Termini tanquam
completo plenarie pars vendor et vadio effecto satisfactio libertabit
nobis bona sua posteris nullis litibus motis quae nulla re exquisita
omissa omnia recitando

## Quietat Archultowsky Czeszewsky

Coram judice et stabis Cesar Terribus plenarie plenar Comes Gnesny
Stephanus Draminsky filius olim Jacobi Sarny nuncupati et corpore iuris
sui recognit quia ipse nomine Gnesli Archultensky nepotis
sui filii olim Stanislai pro ipso causis pacem Gnesno Laurentio
Chestensky filio olim Sanctitate decano Gnesny et actionibus judiciis
vna cum summa quadringentorum florenorum polon chirographo
certo tenore alterius recognitionis recepti per prenotatum Archultow-
sky ad hui assistum ad judicium Coram ipsius et inde tenorem
et satisfactionem quietat omnia chirographum et presens cassat
et annihilat per presentes. Nihilominus per eum Archultowsky causis
pacem quod nunc Commemoratum Chestensky nec in posterum nec
quouis tunc vadio quadringentorum florenorum polon et que vadio
eius et ipsius successores actis aut judicium Coram officium quadrum Terrestri
Cracouien huius Terre et diebus Regni quo aut respondere debet
Et recipiant Kachowska in nomine Comingos

Wrocławia a tribu sua propria in primis actionis termino tanquam peremptorie stare parere voluit et pro radio Lutkiewicz solvere et tenebit cum suis posteris nullis dilationibus gratie nullam se exquisita Compositionem in quatuordecim.

## Inuadiao inter Civinskie.

Coram Judicio et Actis Officii terrestris plenum personaliter comparuit Nobilis Simon Civinsky filius olim Mathei Samuelis mento et corpore extra publicum reus et nomine quia Actio Sebastiani Civinsky filii olim Joannis Actoris sui et pro ea sua vnum Sedum officialem cum pleno ibidem existens inicipiendo a terra Stephani ad aliud terre pleny usque ad Sebastiani in terris Civino Gorno Jacobi in Sedo Gubernatoris constituti inscribuntur cum omni iure suo terris silvis pascuis in summa Nouem florenorum polonicalium ab actu Gentis ad annos sex et post eos annos ad annum ad redemptionem obligauit inscripsit retinendum accepit dat et tradit ad hoc ipsi de terris aliis silvis sufficiens et fidedignos ad fidi radio pro quo radio in omnem casum impedimenti Officialis recognoscit et ipsius successores Actio ad judicium vel officium quodcunque terris vel Castrum Regium pro quo ad servitium se tunc reperiet adeo sue pro in primo citationis termino tanquam peremptorie stare parere voluit et pro radio Officialis Sedisfacere debet et tenebit cum suis posteris quibus dilationibus gratie nulla se requisita Officialis ordinario quatenus

## Quistant Goselensky cum Krasnierski

Coram Judicio et Actis Officii terrestris plenum personaliter comparuit Nobilis Franciscus Goselensky nomine suo et Nobilis Dominici Civinska Consortis sue presentia laudum pacem exorta et Nobilis Joannes Krasnierensky filius et Laurentii pariter et alias sani mentis et corporis extra quid recognoscit quidem se ob malum et inimicum et absentiam de omnibus et singulis Causis actionibus judicio obortis tam et presentes penis banitionis et omnes publicum et citius Compositionem existentia Concordia quietant remittunt Officialia ea Cessant

## Inuadiao ℔ Blominsky Gaiensky.

Coram Judicio et Actis Officii terrestris plenum personaliter comparuit Nobilis Joannes filius olim Alberti Blominsky Sanus mento et corpore extra publicum reus coynit quia Nobilis Stanislao Starcleńsky et ipsi successoribus Octo sul cos agri incipiendo a granitie Dlotalna ad gravem gaiensky inter meas Alberti Starcleńsky ex una et Nobili Joseph Chlopsky ex alia

pars

parte stone decem sulcos agri incipiendo ad tendam [illegible] inter metas et fines
item na Jedlissach octo sulcos agri uno statio cū prato inibm
Thisino obtinens sity et iacen cum omniis suis utilitatibus alijs in-
dominatis in summa triginta duorum florenorum polon. absq; dominio
ab acta Gesti ad annos tres et prisst de anno ad annum ad exemptionis
obligauit insuper et promisit introducere cum personis p̄ mihi et pro
acceptata dat et libere admittere gratiose absq; dolore suis alijsq; colo-
nis cum omnibus et fideiubet sub simili vadio p̄ quo vadio in
casu debiti damni impositi solutionis p̄ quem p̄d. dilati citandi
p̄ fatum recognitionis et ipsius successores citari ad judicium p̄ut offert quotiens
fuerit de castro Regni polon. quo ad eundem Et hunc casum a distrin-
gendo et p̄ tercio in primo alijs termino tanquam p̄ompto stare penes debet et
p̄ vadio p̄fato satisfacere debet et teneb. ab suis possessionibus nullis dilatio-
nibus gratie nullis et exquisitis p̄fatis quibuscunq;

## Quittac inter eosdē

Coram judicio et stolis p̄fatis personaliter p̄sonati comparuerunt Nobilis Stanislaus
Starikowsky sanę mentis et corpis exors quem regnit quia absq; prole
Stanisowsky filium olim Alberti de Summa Sanctorum p̄lorum polon.
pelon. fatis et pro tali Castrum Wyszogrodense mo obligat incertis lo
cis inscripsit recepit ab ipso p̄lo p̄fatum quitt inscriptum cupit
de bonis condescendit

## Approbant interesse Mysthow ad Draminsky

Coram judicio et stolis p̄fatis personaliter p̄sonati Comparuerunt Nobilis Joannes
Mysthowsky ex una et Stephanus Draminsky pars ex alta pro se suisq; hered
et successoribus ex altera quibus recognitum quia ipsi inter se contracti
certe rōne certarum rerum et conditionum inter se confectis manibus pro
parte Mysthowsky Olij Jacobi Uniejowsky ex parte Draminsky sua
propria subscriptis vadio triginta florenorum polon. firmatis data inso
lidum in plenisso die horna stotis Gestis condonem in cuius illius pu
ncti clausulis articulis ligamentis approbant confirmant et ratifi
cando voto adimplere et eis satisfacere se se subiunxerunt
suis successoribus sub vadio triginta florenorum polon. quo vadio citta
ta pars adversa alteri ad judicium et stolas quotiens fuerit de
Castrum Cuiaviensis tenet et debet Regni polon. et ipse succedat alteri ad
ad respondendum Et hunc casum vadio suo et pro in primo citationis

Terminus tanqua peremptor stare pure tenetur et p actio Citato Sa-
tisfacere debent et tenebr cum suis pertinen nullis dilatio motion gratie
nulla et exquisita Citissa omnia quantumcito

## Quietant Vbysz cum Szymakowsky

Coram judice et Actis Citon p jurat Comparens Gnosc Christophorus Vbysz
nomine suo et gratis Fabronis Kachinska consortis suis et famulor suorum
pro ipsis Cautem dedit ex una et Franciscus Szymakowsky nomine suo et
Laborist Nicolai Kachmarchik de Zabolino subdit et famuli suorum
pro ipsis ibid Cautem pacem sanc mentibus et corporibus exactor quis
recognorit quia ipse Gens mutue et ordi absentis de bonis et singu-
lis Causis et actionib judiciar personis presentib quibuscunq et de actis
eliis in appellon deperdit et oribus in unys ad hunc actum existen
et vnita concordia gaudentib omnia Citissa omnia cessant et amicab
Tribunon sufficient ab absentibus exigunt sub damnis terminis III
simpli taxan pro quibus quide omnib terminis citati ad Stroncz
ad diem non hor ostium gaudentib terris hor castell Cimsachi terris
et dictis Regni Cohe que ad respondendum et hunc recessu actu suo presto
in primo Citationis termino tanqua peremptor stare pure tenet et p damnis
terminis satisfacere debet et tenebr cu suis pertinen nullis dilatio moti-
onib gratie nulla et exquisita Citissa omnia quantumcito

## Committit Korzibska Kozlarzewsky

Coram judice et Actis Citon terminis plenar p jurat Comparens Nobis Dorothea
Korzibska consors relicta olim Nobis Barthole Tabarsky sana mente et
corpore exors publico recognouit quia Nobili Alberto Koslarsky
filio olim Alberti et ipsius ultimis successibus inscriptionem sua super sum
mas Nonaginta florenor polon p olim Nobi Lucam Sieronsky Ni
olim Michaelis Gorsky filio olim Joannis Actis terminis plenen fra Sta
acto festu sancte Agnetis virginis in Anno dni 1632 in terris bonis
in bonis Hieronimi Bernatki nodo obligatis insertis et p eundem
Gorsky filio recognitor sum fratribus ipsi transfert put eadem originali
inscriptio latior est ad omnem iuris sui dnio summa vadio bonis et oribus
contentis nichil sibi et suis successoribus reservan Cuncta domini et in ipsorum
singul successor illius transferit in bonorum ipsi p nobis et nobis accessi
ac nullatenus Missio Sortis inter Kontorskis

Coram judice et Actis Citon terminis plenar p jurat Comparens Nobis Dorothea
Kontorsky filia olim Joannis ex olim Nobili Catherina Talborska p gen.

ta

ta cum personali assistentia Nobilium Gaspari Rakonsky et Pauli Sie-
kluchy amicorum suorum proximorum uti virgo eosdem amicos in tuto-
res sibi eligendo sana mente et corpore exns publice recognovit
quia ipsa Nobili Mariannae Koritonska consorti Nobilis Alberti Rako-
nsky filiastre suae germanae et ipsius clarissimis successoribus bona sua omnia
haereditaria paterna et materna in bonis Rakowo iacentia ea vult
quae ipsi post mortem suam iure naturali successionis devolvuntur ad ipsius
ex nunc ipsi in possessionem usum fructum in perpetuum mittit intromissionem
ipsi per mentem et Nobilis acceptam admittendam pacemque ipsi de bonis
suis aliis omnibus sufficienter facit et fideiubet sub damnis terminis
simpliciter tantum pro quibus damnis inveniuntur alius damni imperfectum
citta et ipsius successores citti ad iudicium vel officium quodcunque terrestre
vel castrense Regni Polonae quo ad respondendum ea tunc recedendo
a dicto suo proprio in primo citationis termino tanquam peremptorio stare
parere rendere et pro damnis praefatis terminis satisfacere debet et te-
nebitur cum suis posteris nullis dilationibus motionibus generaliter nulla re
exquisita praesentia omnia evadendo

## Submissio inter Koritowskie

Coram iudicio et Actis praesentibus terrestribus Polonicis personaliter compens Nobilis Marian-
na Koritonska consors Nobilis Alberti Rakonsky cum personali assistentia et
consensu eiusdem sui mariti sana mente et corpore exns publice recognovit quia
ipsa de bonis suis omnibus obligat et submittit se et suos successores tenere one-
rat Nobili Dorotheae Koritonska filiae olim Joannis Virgini innuptae
victum et amictum decentem ad tempora vitae ipsius extreme provi-
dere idque sub vadio Trecentorum florenorum Polonicorum pro quo vadio in
defectu completionis et provisionis citata praefata recognoscens et ipsius
successores citti ad iudicium vel officium quodcunque terrestre vel castrense
cuiuscunque terrae et dictus Regni Polonicus quo ad respondendum in primo
citationis termino tanquam peremptorio stare parere rendere et pro vadio
satisfacere debet et tenebitur cum suis posteris nullis dilationibus motionibus
generaliter nulla re exquisita praesentia omnia evadendo

## Inscripsit Lukosky Samborska 203

Coram judice et fidei Ipsor Civitatis plebano p̃ter Comparuit Generosus Simon Lukosky filius olim Alberti Sanus mente et corpore eius pater pueri recognouit. quia Generosa Marianna Samborska filia olim filij Casimiri Sudecha. nigorod et ipsius uxoris de bonis suis eisdem obligat et inscribit se et suos successores tenere summam Mille florenorum polonicorum Civitatibili ab Actu Civitatis in termino integro duos festiuos et circa festa quibus autheo in parochia precursis responsus sub finis vadio Mille florenorum polonicorum pro quo quidem vadio ac summa ipsa essentiali in defectu p̃dicte solutionis citatus Generosus et ipsi successores citati ad judicium Castrense quarum Civitatis Cracouiensis terra et debet Regium polonicum. Quo ad respondendum extunc recedendo ad dictum suum forum in primo citationis termino Stanquam pomptorius stare fassi sunt et p̃ vadio Actus satisfacere debent et tenebor cum suis posteris nullis dilationum motionum quarumq; nullis ex quisitis essencialibus quarumcunq;

## Actualitas Lukosky cum Samborska.

Coram judice et fidei Ipsor Civitatis et coram plenario Comparuit Generosus Simon Lukosky maritus et tutor et Marianna Samborska consors ex alia parte uxor. cum licentia sibi consentiendo sani mentibus et corporibus existens palam publice recognouit. quia ipsi sibi mutuo et inuicem omnia et singula bona bonorum suorum heredes et obligat habenda et tenenda mobilium et immobilium acquisitorum et acquirendorum futurorum p̃ precum parte et inscripsit precum precum clenodij et ceterum eorum rerum mobilium cum fructibus ad extrema vite sue tempora fierunt confessarunt et inscripserunt tali videlicet modo quod si ex quanti quando maritus qua consorte prius mori contigerit ex tunc effecta consors bona mariti sui eius mobilia et immobilia possidebit illis p̃ distincte ad extrema vite sue tempora post mortem viri consortij bona mariti ad successores illius mariti cuiuscunq; quocunq; tenebunt et possidebit si effecta consorte prius quam maritus mori et de hac luce decesserit ex tunc maritus bona eorum mobilia et immobilia consortij sue tenebit possidebit debet illius distincte ad extrema vite sue quoq; mortem duorum bona consortij derelicta ad successores eiusdem consortij cuiuscunq; quocunq; tenebunt fine. Alia contra actionem mariti.

## Donatio p Dzierzanowsky Lukosky plonsko

Coram judice et fidei Ipsor Civitatis plenario plenarie Comparuit Nobilis Valentinus Dzierzanowsky filius olim patris de Slino recepit ad actu suo p̃prio sanus

mon

mrate et corpor exs̄ salam prius p̄ recognit. quia ḡnōse simoni Lukowsky et
Alberti filio et ipse successoribz totiz stirpis sue tenorē omniū ter-
et obligatoriā patrū et matrū et aliō quoniz nō sibi soror in bonis et hereditā
oppidi Plonsko fil et iacer cum omniz sue dnio titulo ḡ tunc ad ordi
korbij alijs privilegijs statutis ipsius boniz usibz regni statutis pisiby ipsius
miniby subditis cunctis attinent et pertinent quibuscūq nullis prorsus et suis successo
reservatis ita quod ipse heredibz earundē fortunis et articulis et tenoribz
hic dedit donauit insensit et assignauit quē assignat ipsis heredibz earundē
ipsi donate et actualem pacificam possessionē in dictis fortalicijs et bonis
ipsis assignat et quod ipse alteri tot et libere ad quidlibet pacem
ipsis de bonis suis alijs alibi quibuscūq habitis et habendis absq̄ molestia
vexatione facit et fieri debet ita quod nō impediti nec quoquo pacto
quoquomodo subtrahendis terminis simplicibz tantum et quibz dicti termini
in quibz alicui damni impertinenti valeant quouis ḡ quoquomodo illati alijs
fortalicijs vicinis et ipse successores alicui ad judicium vel offensionē quodcūq tenore
vel castrum huiusmodi bonorum et debitz regni pleno quāc actu possidens
et tunc recessit debitz suo ḡprio in primo aduentu tenore tanquam ḡ empto
stare pure vendito et ḡ donatis fortalicijs terminis satisfacere debet et tenebit
cum suis posteris nullis ulterius motibus quibuscūq molestijs
quesitis omnia custodendo.

## Inscripsit Lukosky Dzierzanowsky

Coram judicio et fidei ipsorum terminis planorum personaliter comparens Gnesus
simon Lukosky filius olim Alberti sanus mentis et corpore existens
galam publicam recognouit quia Nobili Valentino Dzierzanowsky fratri
olim patri et ipsius ultimis successoribz debitorum suis debitis debitiq̄ ha-
bitis et habendis obligat se et suos successores tenori sue arme quinquaginta
florenos pleno ad actū Grabi in anno in hoc scripti sub simili tenore p̄
quos tractū ac summa ipsa essentialiter in dicto fortalicio ḡ tunc solutis existis
fortalicijs recognoscens et ipsius successoribz debitoribz existentibz vel officium
quodcūq terre vel castrum huiusmodi ḡ tenore et debitz regni predicti
quo aut respiciebat ḡ tunc recessit a debitz suo ḡprio in primo aduentu
tenore tanquam ḡ empto stare pure vendito et ḡ tractū fortalicijs satisfacere
debent et tenebit cum suis posteris nullis ulterius motibus quibuscūq molestijs
requisitis quibuscūq omnia custodendo

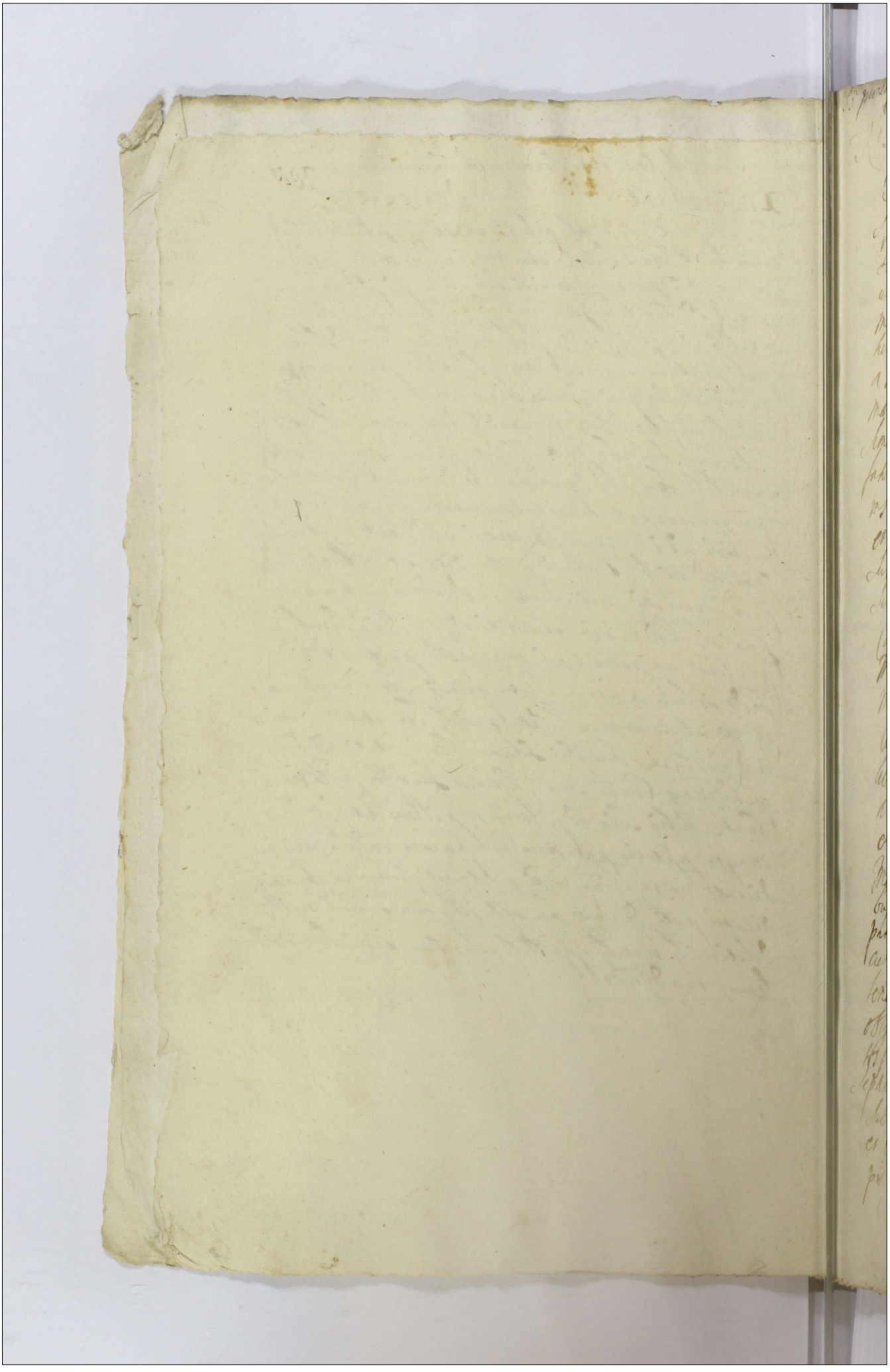

# Transductum Plonsko Gnoso Sydlowsky super domum

Judicium presens rescriptum in fasciculo ex protocollo Actorum Viceadvocatialium Gambinensium authenticee sub sigillo emanatum ad postulationem Generosi Christophori Bernardi Sydlowsky Notarii Camerae S. R. M. Plonscensis suscepit et in Acta presentia inscribere mandavit Cuius tenor talis est. Actum in Gambin feria quinta post festum Assumptionis Gloriosissimae Virginis Mariae proxima Anno Domini Millesimo sexcentesimo sexagesimo primo Coram spectabili ac famato Gaspar Kwasnik Viceadvocato Gambinensi officioque et Actis presentibus Viceadvocatialibus Gambinensibus. Coram itaque prefato Domino Viceadvocato officioque et Actis presentibus Viceadvocatialibus Gambinensibus personaliter Comparens Famata Elizabetha ... Rdi Dni Thomae Socha quondam mansionarii Ecclesiae Parochialis Plonscensis ex ipsius germana sorore Anna Neptis et olim Alberti ... quondam consulis et Civis Plonscensis consors vidua derelicta sana mente et corpore existens nec aliquo dinio errore seducta verum usa amicorum suorum salubri consilio cum assistentia Honesti Gregorii Kopka Incola Plonscensis quem ipsa de linea paterna pro amico proximiori assumpsit palam publice ac per expressum recognovit. Quia ipsa omne ac integrum Ius suum naturale ac successivum quodcunque sese habere praetendit post memoratum olim Rdum Dnum Thomam Socha quondam Mansionarium Ecclesiae parochialis in Plonsko super domum in platea vulgo Nowomiejska dicta inter metas famatorum olim Adami Wujcik ex una et olim Sigismundi Sidlinski seu ... ex altera partibus iacentem aere ac sumptu proprio olim memorati eiusdem Rdi Dni Thomae Socha Avunculi sui in fundo civili exaedificatam cum omnibus eiusdem domus attinentiis et pertinentiis prout antiquitus eadem domus ab antiquo iuxta metas aliorum Vicinorum Suorumque Inhabitatores conti... nihil sibi suisque successoribus reservando aut modo quovis excipiendo in personam Gnosi Christophori Bernardi Sanus Sydlowski Notarii Thesauri Regni Camerae ... Plonscensis ac Marianna ... Consortis legitimae ... Successorumque ... dedit donavit condescendit et Transtulit prout ad praesens dat donat committit et transfert plene in toto nihil sibi ac suis successoribus reservando aut modo quovis excipiendo perpetuo ac in aevum dando et concedendo eidem Gnoso Christophoro Sydlowsky una cum ... Marianna ... Consorte sua legitima plenariam potestatem et omnimodam facultatem dominium eiusdem domus cum omnibus suis attinentiis dandi donandi vendendi resignandi commutandi obligandi ac in usus suos suorumque successorum ... beneplacite libere convertendi hac sua personali recognitione ad praemissa omnia

in cuius

Intro mediante cum hac tamen et tali condicione quod summam trium Im-
peralium seu talerorum redditurus sibi sub nullitate Actus superius descripti in
et pro festo Nativitatis Gloriosissimae Virginis Mariae sibi transmissurus plenis
in robore reservat summa vero tamen trium florenorum ad praesens perceptam aqua
quietat in summam supra scriptam cum numerare tenebitur Quod ex protocollo
Actorum Vice advocatilium Gambinensium rescriptum Albertus Kwiatkowski
Notarius Civilis Iuratus Mpp Kasper Kwarnik landtwyt Gambin-
ski Mpp Cuius originale idem reproducens ad se recepit de quo idem
praesens quietat et hic idem in continenti Cor eodem Iudicio et Actis pl.
Comparens honestus Laurentius Reska de Balassewo Mtis regnigtis
authenticus et Iuratus palam recognovit Quia ipse habitis secum
Illus Gasparo Krusiensky et Laurentio Hlusienski in evidentius
testimonium receptis praefatis Gnosos Sydlowski Coniuges apud
supra scriptum recognoscentem vigore donationis praeinsertae in domum pt
in se latior est fra secunda pte praeterita intromisit instituit
et investivit nemine tam in bonis praefatis seu domo quam circa re-
lationem Mtis praesentem impugnante et contradicente de quo hanc
suam fecit relationem

## Comisit Rakowska Gassiorowsky

Coram iudicio et Actis praesentibus terribus plenum personaliter comparens
Nobilis Marianna Rakowska Consors relicta olim Nobilis Joannis
Kozlibsky sana mente et corpore exnis palam publicque recognovit
quia ipsa Nobili Alberto Gassiorowsky filio olim Sebastiani
et ipsius Ltimis successoribus inscriptionem suam super summam
trecentorum florenorum plenum sibi recognoscenti per eundem
olim Nobilem Joannem Kozlibsky maritum suum Actis Castrensibus
Wysogrodiensibus modo reformatorio inscriptam cum omni iure
suo et omnibus eiusdem inscriptionis contentis et bonis eadem
inscriptione oneratis Comitti demittit et in personam eius
et successorum illius transfundit intromissionem illi per mi-
nisterialem terrestrem cum duobus plebibus acceptam admittit

Transductum Plonske Gr[illegible] Sydlowski

Judicium [illegible] Terrestre Raciązense rescripta in haec verba ex Actis consula
ribus et scabinalibus Ploczensibus authentice sub sigillo emanata ad postulationem
[illegible] Gnsi Christophori Bernardi Sydlowski notarii Camerae S.R.M. Ploczen
sis suscepit et in Acta praesentia inscribere mandavit quorum tenor talis est
Actum in Plonsko feria secunda post diem Sancti Valentini proxima Anno Domini
Millesimo Sexcentesimo Sexagesimo primo. Coram officio Consulari
Ploczensi personaliter Comparens Rndus Dnus Mathias Adorbin praepositus
Plonscensis palam publiceque ac verbis expressis recognovit Quia re
cepta summa [illegible] testamentu[m] [illegible] Venerabilis Thomae Ploncensis
mansionarii penes Ecclesiam parochialem Ploncensem florenorum pollonicalium
viginti quinque [illegible] et pro obsequiis et pro una [illegible] de qua sum
ma quietat Gnsum Christophorum Bernardum Sydlowski notarium
Camerae S.R.M. Ploczensis et liberum pronunciat, subeodem Actu iunxit
[illegible] Religiosorum ordinis Carmelitarum antiquae observantiae
in tenore tali Ja Xiądz Alexander Pawłowski Przeor Conwentu Płońskie
go zakonu karmelitanskiego Starodawniej obserwanckiej zeznawa
tym kwitem moym że m odebrał złotych piętnaście na tey Cerkwi za
dusze świętey pamięci Xiędza Thimotea Sochy mansionara kościoła fa
[illegible] Płonskiego względem domku testamentem nam od [illegible]
[illegible] na mieyskim groncie postanowionego od [illegible]
Pana Krzysztopha Bernarda Sydlowskiego pisarza skarbu kralewskiego
[illegible] Płońskiego dla lepszey wiary pieczęć klasztoru mego przy
cisnąwszy ręką się własną podpisuię. Datum in conventu Plonscensi fratrum
Carmelitarum A.R. 06 octobris 1660 Frater Alexander Pawłowski Prior
mpp. Frater Joannes Chrysostomus Taborkowic Concionator mppria Fra
ter Andreas Nowomiastnensis Superior mpp. (Locus Sigilli) Submittit Gnsus Christo
phori Bernardi Sydlowski in domo [illegible] Venerabilis Patris Thomae Sochae in
summa florenorum pollonicalium viginti quam idem Gnsus insumbit ac obligat se
exponere pro anima [illegible] venerabilis Patris Thomae idest pro prandio stipe
[illegible] pro sacerdotibus quam pauperibus post sua exposita summa eadem Domini
supra nominati Rndi Dni Dni libere sit[illegible] [illegible] possessionem ac
[illegible] concedunt admittuntque [illegible] Gnsi Dni Christo
phori Bernardi Sydlowski. Actum in Plonsko feria tertia post festum Sancti
Valentini proxima Anno Domini Millesimo Sexcentesimo Sexagesimo primo
In praesentia famatorum ac [illegible] Andrea Skomazniewski Senioris

Dilatio Korsibsky 208

In causa et actione Iudiciaria infrascripta inter
Nobilem Franciscum Korzybsky filium olim Ioannis Actorem
ex una et Nobilem Agnetem Bunkowska consortem
relictae olim Nobilis Stanislai Korzybsky necnon Alexan-
drum et Mathiam filios eiusdem olim Stanislai
Korzybsky filii olim Ioannis parte et altera Cita-
tos ad satisfaciendum lucri concitatos. Ideo quia
ipsi existentes legitimi successores et bonorum possessores
olim Nobilis Stanislai Korzybsky Mariti et Paren-
tis sui nolunt neque curant summam quadraginta
florenorum pollorum per Actorem olim Parentem et Maritum
Citatorum in ipsis arduam necessitatem in vim
restitutionis pro tempore iam praeterito quam summam
Parens et Maritus ipsorum brevi tempore verbo suo nobili
pollicitus est et obstinatis se redditurum et non reddi-
dit neque Citati reddere volunt tamen ad similem
summam quadraginta florenorum pollorum et totidem an-
ni concitatione latiori Coram Iudicio praesenti mota et
vertente et pro termino praesenti partibus Actoreae per
Generosum Albertum Petrikowsky Camerarium Terrae
Plocensis Citatae vero per se praesentibus Comparentibus
et secum controvertentibus Iudicium praesens terre tenere
partem actoream docere parti Citatae de termino et
contentis tandem ad effectationem partis Actoreae eiusdem
dilationem Iudicium admonimenta cuius praesentis
necessaria ad sequentes terminos terrestres Clementes
dedit termino praesentibus partibus utrisque ad praemis-
sa in eisdem terminis sequentibus conservato Et hic
idem in continenti praesentibus Comparens honestus Andreas Mro-
zowski de Orobiem praesentis Regni Ignatii publice reco-
gnovit se concitationem [illegible] supra inserta
similem literalem in una integra septimana ante
terminos praesentes ad bona Korzybie importasse in do-
mo Citatorum posuisse et publicasse ut est Iu-
ris

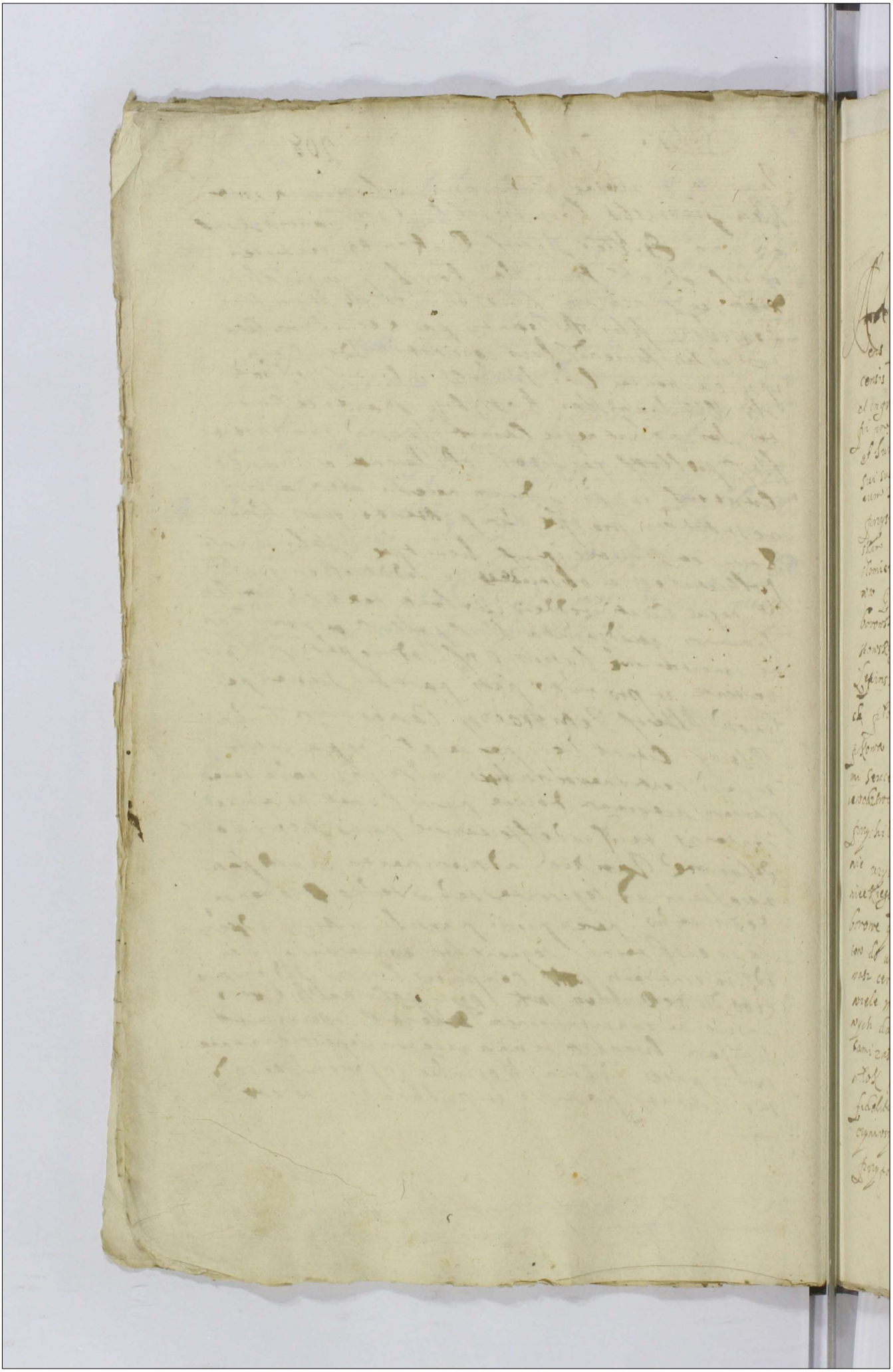

209

# Transsumptum Commensurationis Szczepkowo et Aliorum eo Pertinent.

Ad Judicium Actaque praesentia Terrestria Plocensia personaliter veni
ens Generosus Stanislaus Bukowski Geometra Palatinatus Plo
censis eidem Judicio commensurationem infrascriptam ad acticandam
et ingrossandum exhibuit petens eandem per Judicium praesens ad suscep
ti in acta praesentia ingrossari mandari. Cuius petitam postulatione
et Juri conformem inhaerendo eandem commensurationem pro debito officii
sui suscepit et in acta praesentia ingrossari mandavit tenore verbo
rum sequenti. Ja Stanisław Bukowski miernik województwa Płockiego
przysięgły na urzędowny Requisitii dziedziców wsi Szczepkowa w powiecie Racią
skim leżącego mając przy sobie szlachetnych Woyciecha Nadratowskiego y Rad
słomierza Boranowskiego y uczciwego Franciszka Kołakowskiego z Szczepko
wa Generała przysięgłego in praesentia ych mościów PP. Jana Za
borowskiego sędziego Mateusza Pnieczewskiego podsędka Pawła Mo
kowskiego pisarza ziemskich płockich także ych mościów PP. Macieja
Lepinskiego podstarościego Stanisława Młodkowskiego pisarza grodzkie
ch płockich urzędników według konstitucey należących do tey wsi Szcze
pkowa wyżey wspomnionego zaiachawszy a konstitucy Anni millesi
mi sexcentesimi quinquagesimi octavi Titulo Rewizia pewnych wsi wo
iewództwa płockiego Folio Pięćdziesiąt szóste przeczytawszy y uważywszy
przychilaiąc się do teyże konstitucey pominąwszy grunty piaszczyste y
nie użyteczne także grunty kościelne to iest proświalne do kościoła
nieckiego parafialnego na teyże wsi Szczepkowie będące także grunty
borowe y pastwiska abo biele nieużyteczne gruntów do urodzaiu gro
tów do urodzaiu namierzyłem włok pięć miary chełmińskiey pomie
rzasz certitudine łanów w teyże konstitucey mianowanych tako y
wiele morgów ieden łan w się brał mierzasz A iż w Regestrach poboro
wych dawnych na teyże wsi Szczepkowie rachowano włok dwanaście Kto
tami zaś Anni millesimi sexcentesimi quinquagesimi Nonni tylko sześć
włok, włok znayduie się A teraz to co właśnie znayduie się wszystko
fideliter pro debito officii sui wymierzawszy y dosić konstitucey u
czyniwszy aby to Rzeczypospolitey wiadomo było z podpisem ręki moiey
przy podpisach ich mościów wyżey mianowanych oddałem y do ksiąg

Gotow zestem podae Dialo wszczepkowie die xii men
sis Junii in Anno Domini millesimo sexcentesimo sexa
gesimo Jan Zaborowski Sedzia zemski Plocki [illegible]
Mateusz Przecisiewski Podsedek Zemski Ploc
ki Mathias Lepinski Castrensis Plocensis Vice Ca
pitaneus M.P.P. Paulus Mostowski Notarius Scriptus
Plocensis m.p.p. Stanislaus Mielodrowski Notarius Castren
sis Plocensis m.p.p. Stanislaw Bukowski Miernik Woie
wodztwa Plockiego m.p.p.

## Quietão p Buńkowsky Brzeska

Coram judicio et fatis Cessⁿ Terrebus plenarie deputatis Comparens Generosus Stanislaus Buńkowsky olim Laurentij Solim Comparentis et Corporis exors Jus recognouit quia Generosa Zophia Brzeska relicta et Generosi Adami Sieroczsky quondam ad Cumulum sibi voti Gaeste Gaspari Drohoiowsky Consorte Summa de Summa quingentorum florenorum polonicalium per ipsa sibi recognitionem simplicis debiti debiti Cessⁿ superioris inscripta ex Cessione sibi per Comparentem satisfacti quietauit et libera fecit insuper eam Cessionem cassauit et annichilauit per presentes

## Inuadiatio Goscice

Coram judicio et fatis Cessⁿ Terrebus plenarie deputatis Comparens Nobilis Dorothea Ogorczyka Consors relicta olim Nobilis Barthelemi Gochlichy Sana memorie et corpore extans Jus recognouit quia ipsa Nobilis Catherina Gochlichka filia sua cum Cessato mariti sui per Generosum Consortem Nobilem Franciscum Gochlichy et ipsius Liberos successibus Terrarum Cessarum suarum omnium videlicet Maternorum in bonis Gosczice medietatem iacentem cum omni iuris actionis fortij agris pratis Campis siluis Molendinis et ipsorum universis pertinentijs sibi ibidem reservando eam vidit videlicet quod ipsum post mortem suam recognoscendo erga Nobilis Stanislaum et Joannem Gochlichios filios suos iure naturali Cessorem debeat absque impedimentis eorum Gienibus mittat in Summa Ducentorum florenorum polonicalium ab hinc Gesti ad tres annos integros et post tres annos ad annos obligauit insuper se et Nobilis effortis admittendo pacemque ipsi Cessorij suis absque eorum Cessorum et fideiussorum sub fidei vadio et quadruplo indempnes absque omni impedimento vel impedimento citra Cessatum recognitum et ipsius successorum citra ordinariam vel officium quodcunque terre vel castrum Cracouiensis terre et debitum Regni polonie quo ad responsum extraneorum ad eadem bona quomodolibet impetitionem attinet terre tangua presento stare parere voluit et tenebitur Cessato satisfacere debeat et teneatur cum suis successoribus nullis debitum ordinem gratie nulla re ex parte Cessatoria oriatur

## Quietão inter Samborskie

Coram judicio et fatis Cessⁿ Terrebus plenarie deputatis Comparens Generosa Marianna Samborska filia et Cessionis Consors Generosi Simonis Lutczky ad presentem Consortium suum Cessatum mariti sui nomine Cessionis Jus recognouit quia Generosi Vladislaus et Albertus Samboscius fratres sui germani

de omnibus et singulis inscriptionibus per praefatum olim Felicem Samborskij parentem suum sibi recognoscentem actis quibusvis authentice et quovis modo inscriptis ex personatione et satisfactione sufficienti quietat omnes inscriptiones cassat et annihilat perpetuo

## Donatio Niesulowo

Coram judicio et Actis praesentibus personaliter compositis Nobilis Thomas et Josephus Niesulowskij filij olim Alberti sanguinitatibus et corporibus existentes publice recognoscunt quia Nobili Gasparo Niesulowskij fratri suo germano et ipsius utriusque successoribus totas et integras sortes suas haeredum bonorum suorum haeredum et obligatas paternam et maternam mobilium et immobilium in bonis Niesulowo iacentem et consistentem cum omni iure suo domino tabulo, ferio cum areis hortis agris pratis campis sylvis bonis aedificijs attinentem et pertinentem universis nullis penitus exceptis nec pro se et suis successoribus reservatis pro se eadem sortes in suis metis et limitibus ab antiquo extendunt dederunt donaverunt inscripserunt et resignarunt prout resignant perpetuo et in eum intronem iam ipsi ex nunc cum possessione in eadem bona per mutuum et utrumque acceptis dant et libere admittunt pacemque ipsi de bonis suis alijs omnibus ubivis habitis sufficientem faciunt et fideliberent sub damnis terribus simplicem taxam pro quibus quidem damnis terribus inventum alicuius dni impedimenti vel iniuriae per quempiam quovis modo illati citti praefati recognoscentes et ipsorum successores citti ad judicium vel officium quodcunque terrae vel castrensis cuiuscunque terrae et dictus regni polonicalis quo ad respondendum ex tunc recedentem ad dictum suo proprio in primo citationis termino tanquam per empto stare parere rendo et pro dnis praefatis terribus satisfacere debent et tenebuntur cum suis posteris nullis dilationibus motionibus quantum nulla re exquisita promissa omnia evadendo

## Comissio inter mysłkowskie

Coram judicio et Actis praesentibus terrarum Plonensium personaliter compositus Nobilis Andreas Mysłkowsky filius olim Stanislai sanus mente et corpore existens pure recognovit quia Nobili Jacobo Mysłkowsky filio olim Valentini et ipsius Ill.mi successoribus inscriptionem super summa octodecem florenorum polonicorum per olim Ill.mum Stanislaum Kowalskym praefato olim Ill.mi Stanislao Mysłkowsky parenti recognoscendam in certis bonis in eadem inscriptione specificatis in bonis Mysłkowo Bezuri iacentibus et consistentibus Actis quibusvis authenticis modo obligatorio inscriptam et super se recognoscendam devolutam cum omni iure summa bonis vadio tuitione et omnibus contentis committit dernitus et in personam eius et successorum illius transfundit et transfert introitum ipsi per Ill.mum terrenum et duos Ill.mos acceptandum admittendo.

## Inscribit Draminsky Karwowsky

Coram judicio et Actis praesentibus terrarum Plonensium personaliter compositus Nobilis Martianus Draminsky filius olim Jacobi sanus mente et corpore existens publice recognovit. quia Nobili Paulo Karwowsky filio olim Mathiae et ipsius Ill.mi successoribus de bonis suis omnibus obligat et inscribit se et suos successores teneri summam centum quinquaginta florenorum polonicorum reliquum dotis post Ill.mam Mariannam Draminska filiam suam consortem ipsius pro vigilia festi Nativitatis Sancti Joannis Baptistae proxime ventura dare solvere et coram Actis quibusvis authenticis reponere sub simili vadio pro quo vadio ac summa ipsa essentiali in defectu plenae solutionis citatus praefatus recognoscens et ipsius successores citati ad iudicium vel officium quodcunque terrae vel castrensium cuiuscunque terrae et dictus Regni polonicorum quo ad respondendum extunc recedendum ad actu suo proprio in primo citationis termino tanquam peremptorio stare parere rendere et pro vadio praefato satisfacere debet et tenebitur cum suis posteris nullis dilationibus motionibus quatenus nulla re exquisita praemissa omnia evadendo.

## Dotationavit Karwowsky Draminska

Coram judicio et Actis praesentibus terrarum Plonensium personaliter comparens Nobilis Paulus Karwowsky filius olim Mathiae sanus mente et corpore existens publice recognovit. quia post Nobilem Mariannam Draminska # consortem suam Charismam tulit percepit

# Felicam Marsani

et ma

et manualr leuauit summam trecentorum florenorum polonorum rone dotis
post eam concessa quam summa eidem consorti suae et ipsius succo
in medietate omnium et singulorum bonorum suorum haeredum et obligatis pa-
ternorum et maternorum mobilium et immobilium nec non in totali curia et
area in qua nunc residet aut in qua capti residentes residerit aut
in qua ipsa de mortuum sit puta auro argento clenodiis margar
et ut genus omnium bonorum mobilium ratione dotalicii cum totidem su
per dotalis inscribit dat dotat dotaliciat reformat ac iuxta vim
et formam aliarum reformationum in regno polonorum obseruari solitarum
assecurat hac sua personali recognitione ad id accedente

## Dotaliauit Starczewsky Brzchowska.

Coram iudicio et Actis personarum terrestribus polonorum personaliter compositus Nobilis Ada-
mus Starczewsky filius Nobilis Alberti sanus mente et corpore exi-
stens publice recognouit quia post Nobilem Margaretham Brzechowska
filiam Nobilis Petri consortem suam tulit percepit et manualr leua-
uit summam Ducentorum florenorum polonorum ratione dotis post eam
concessa quam summa eidem consorti suae et ipsius succoribus in me-
dietate omnium et singulorum bonorum suorum haeredum et obligatis pa-
ternorum et maternorum mobilium et immobilium nec non in totali curia et
area in qua nunc residet aut in qua capti residentes residerit puta
auro argento clenodiis margaritis pecoribus pecunia equirea ratione do-
talicii cum totidem super dotalis inscribit reformat dat dotat
dotaliciat ac iuxta vim et formam aliarum reformationum
in regno polonorum obseruari solitis assecurat hac sua personali re-
cognitione ad id accedente.

## Debitum inter Rakowskie

Coram iudicio et Actis personarum terrestribus polonorum personaliter compositus Nobilis Joannes Rako-
wsky pacificus sanus mente et corpore existens publice recognouit quia Nobilis Marian-
nae Rakowska filiae suae consorti relicte olim Nobilis Joannis Kochbysky et
ipsius ultimis succoribus debemus suis omnibus obligat et inscribit se
et suos succores teneri summam trecentorum florenorum polonorum
certi debiti ab statu praesenti in anno integro dare soluere et circa
tota quaeuis authentica reponere sub simili vadio pro quo vadio ut
summa ipsa essentiali

defe

defuncte per tunc solutionis cathy Cfalaty recog nostros et ipsius
successores Abbati ad judicium vel officium quecunque tergthe vel
Castrum Cuiuscung ciuitat et districtus Regni polon quo ad ipsum
deuenire et tunc recedere ad locu suu proprie in primo cathonis
termino tenquam p compto stare parere voluerit et pro ba-
dio Cfalo satisfacere debeat et teneatur cum suis posteris nulli di-
lationis motion gratie nulla recepta Cfriska aia auctor

## Quietant Korzibska Rakowska

Coram judio et scabis Cfalis terribus plenis p̄sonal̄ compar̄ata
Nobilis Dorothea Korzibska olim Mgi Joannis filia Corsoris ol-
ka olim Mgi Barthlei Edwarsky et Nobis Gaspar Rakowsky
nomine Mgi Stanislai Rakowska Virginis filius suus et olim Nobi-
lis Anna Korzibska legitime p̄ ipsa informatus plenissima Cautela
ipsi quoq; sani mentibus et corporibus exacta gaudio
ipsis Mgi Joannis Rakowsky olim Alberti filium de summa
Decem florenor pleno p̄ ipsum Nobili olim Catherine Korzibska
Consorti suae soror recognoscen et admittis eiusd Stanislai cuius
nomine recepit Actis Cfalis superius modo simplicis debiti in
scriptis et sup eisdem recogn debitis recepta ab ipso pleniss
Cfalis quietant et liber faciunt inscriptionem cassant et
annullant p̄ presentes

## Comissio p Garlinska jezewsky

Coram judio et Actis Cfalis terribus plenis p̄sonal̄ compar̄ata Gnosa Cathari-
na Garlinska olim olim Gnosi Laurentij jezewsky generosi Dor
natowsky olim Gnosi Samuelis Dembowsky Consors torali-
bus manu mota et corpore sanitatem solam publicq recognouit qa
ipsa generose Barthlee jezewsky filio suo cum Cfalo olim Gnosi
Laurentij jezewsky progenito et ipsius literis fassionalibus inscriptio-
nem suam super summa Decem Millium florenor polon ongi-
nali inscriptionis per olim Gnosum Thomam Kuczborsky Vexilli-
fer Terre Dobrinen Gnosi olim Samuelis Dembowsky Actis
Judiciis authen huius inscriptionibus modo obligatorie intromi
Kowalewo dicta Locis et villatis plenor Actis et recon inscriptis
et al

et assecurat et sibi recognoscenti per Gnosum Joannem Dembonsky suo et
Gnosorum Alberti et Joannis filiorum olim Raphael Joannis Francisci
Pauli filiorum olim Eremiani Dembonskych filiastrorum suorum contractu
certo Actis terribus Bielicensibus approbato ubi post Stenlem decessum eiusdem
olim Gnosi Samuel Dembonskyi super ipsos devolutus comissam et trans-
fusam tum alium inscriptionem super summam Mille quingentorum florenorum
polonicalium sibi recognoscentem per olim Gnosum Melchiorem Jezensky modo obli-
gatorio in bonis Grabe districtu Sieprcensi iacentibus inscriptam et assecuratis
item alias inscriptiones simplici debito seu alio quovis modo sibi reco-
gnoscenti Actis Cracoviensibus plocensibus et aliis quibusvis authenticis per
quascunque personas inscriptas et sibi servientes cum omni iure suo omnino
summis bonis eisdem inscriptionibus et Chirographis seu scriptis oneratis
vactis tuitionibus et omnibus contentis intromissionibus contractus quosvis
sibi servientibus sibi servientibus cum omnibus in eisdem inscriptionibus contentis
conditionibus vactis approbationibus et Chirographis seu scriptis sibi servientibus
tum decreta quaevis sibi cum quibuscunque personis adiudicatis nihil
sibi in praemissis omnibus et successoribus suis excipiens et reservans verum ita
prout eadem inscriptiones contractus decreta Chirographi in omnibus con-
tinentur et habentur committit demittit et in personam eius et successorum
eius transfundit et transponit contentus intromissionem ipsi per modum et no-
biles acceptandam dat et iam ex nunc libere admittit.

## Inscripsit Jezewsky Gardlinska

Coram judicio et Actis personaliter personaliter terribus personaliter compens Gnosus
Barthalomeus Jezensky filius olim Laurentii recedens a dicto suo proprio sa-
nus mente et corpore existens quae regnit quia ipse Gnosae Catharinae
Gardlinska consortis primi et Gnosi Laurentii Jezensky sedi voti Gnosi
et Samuelis Dembonsky derelictae matri suae matri suae Chansonis
et ipsius successoribus de bonis suis omnibus obligat et inscribit se et suos successores
teneri summam quatuor Millium florenorum polonicalium ab actu praesenti
in duobus annis integris dare solvere et coram Actis Castrensibus plocensibus
in paratis peccatis reponere et relinquere sub simili vactio pro quo
va

vadio ac summa ipsa essentiali in defectu pro tunc solutionis actus
praefatus recognoscens et ipsius successores actu ad judicium vel officium quod
cunque terrestre vel castrense cuiuscunque terrae et ditus Regni Polon
quo ad respondendum extunc recedens actu suo proprio in primo citatis
termino tanquam pro empto stare parere et pro vadio praefato satisfa
cere debet et tenebitur cum suis posteris nullis dilationibus quatenus
nulla re exquisita praemissa omnia evadendo

## Adiutatitas pro Jezewsky Gardlinska

Coram judicio et actis praesentibus terrestribus Plonensibus personaliter compareas
Generosus Bartholomaeus Jezewsky filius olim Laurentii recedens actu suo
proprio sanus mente et corpore existens publice recognovit quia quosdam
Catharinae Gardlinska matri suae charissimae omnium et singu
lorum bonorum suorum haeredem et obligatus pater et maternum modum
et immobilium suum peccatum peccatorum peccatorum et omnium rerum mobilium
usum fructum liberum sibi die hornam actis praesentibus transfusorum
in bonis Kowalewo ad tempora vitae ipsius extrema concessit
et adiutatis in eisdem bonis ipsi fecit et assecuravit hac sua perso
nali recognitione ad id accedente

## Quietat Skwarska Szydlowsky

Coram judicio et actis praesentibus terrestribus Plonensibus famata Elizabet relicta olim
famati Alberti Skwarsky quondam consulis et civis Plonensis con
sors vidua sana mente et corpore existens publice recognovit quia Gene
rosos Christophorum Bernardum Sarium Szydlowsky Notarium Came
rae Sacrae Regiae Mtis in Plonsko et Mariannam Oyrlenska coniuges
de summa Novem florenorum Polonicorum et hoc respectu domus in platea
vulgo Nowomiastensi restantis seu alio quovis modo tentis ac aliis
praetensionibus omnibus ad eandem domum iuxta resignationem per se reco
gnoscentis ipsi factam et satisfactionem praestita quietat et liberum facit

## Missio domus inter Szydlowskie

Coram judicio et actis praesentibus terrestribus Plonensibus personaliter compareas
Generosus Christophorus Bernardus Sarius Szydlowsky Notarius
Camerae Sacrae Regiae Mtis in Plonsko sitis sanus mente et corpo

re

Actum in plonsko in Terris Coibus Terribus
fra Scā incrastino Festi Sanctmae d indiuidae
Trinitatis pxa Anno Dñi Millmo Sexcentmo Sexago-
simo Tertio Coram Gnosti Joanne Falborsky Judice Matheo
Pludzinsky Subjudice Paulo Mostonsky Notario terribus plonen
insertis Gestorum et Actium Dominica in Krasinsky Vexillifero plo-
nen Alberto Pothlonsky Camerario Matheo Pioglonsky Vicecta-
rio terrarum plonen Francisco Szymanowsky Stanislao Buhonsky Geo-
metro Palatij plonen Stephano Dzwinsky Stanislao Pestlowsky Casi-
miro Dobsky Francisco Kozlitsky Notario Talosky Et prouisto fran-
cisco Kalinowsky Mattis Gratis Regni ad hunc actum deputatis

Inscripsit Karwowska Krasniewsky.

Coram Judice et Actis Pson terribus plonen Pson comp̄s Nlis Qua
Karwowska filia olim Nobis Consors Nlis Casimiri Krasniowsky de
Consensu Nobilis Joannis Karwowsky amici sui proximioris Pens
ipsam Psonaliter stantis Sana mente et corpore bene Publice recogn
quia eidem Nobili Casimiro Karwowsky marito suo ratissimis
gitimis suecessoribus de bonis suis omnibus obligat et inscribit Et
suis successoribus bonis suis am Centum quinquaginta florenos polon pro
festo Nativitatis Sancti Joannis Baptae prox Venturo dare soluere
et corā Actis quibuscunq̄ authoritate reponere sub simili vadio p quo va-
dio ac summa ipsa obligatoria in defectu solutionis citta Pfata vxor
Joannes et ipsius successores sibi ad judicium Nlorum quorumcunq̄ Tri-
bunal aut Castrum Cracouiense Terre et Debes Regni polon quo ad
respondendum Et tunc coram ad actu suo Pprio in primo citatorio Ter-
mino tanquam pompto stare parere velit et p vadio Pfato Sa-
tisfacere debeat et teneatur Cum suis pertinentijs nullis dilationibus
gratijs nullis vel exceptis Pson ora quarum

Adnotatus Krasniewsky cum Karwowska

Coram judice et Actis Pson terribus plonen Pson̄ Comparentibus
Nobis Casimiro Krasniowsky quarum et qua et qua Karwowska
Consors exacta pars inuicem coniugis sibi consentiendo Sanimen

mentibus et corporibus sanctis publice recognort. quia ipsi sibi mutuo
et invicem omniam et singulorum bonorum suorum hereditis et obligatis
fabrarum et matriarum motuum et immobilium summum possunt pleno
et integro precor possessi vsitur optio et id genus omnium rerum
rebuum vsum fructum personam ad vltima vite sue duntaxat fe:
cerunt consenserunt inscripserunt et in eisdem acutibus scriptum
tali vtili modo quod si it in quantum Cofatum mariti qua Cobiter
consortem prius mori et de hac luce decedere contigerit Cui tunc
Cofata consors bona omnia mobilia et immobilia dotalicia mariti
sui tenebit possidebit illisq vtifruetur ad vltima tempora vite
sue post mortem vero consortis bona mariti ad successores illius revol:
uatur debeant sine Contradictione successorum Consortis
Et similiter si Cofatam Consortem prius quam maritum mori
contigerit et tunc maritus bona omnia mobilia et immobilia
Consortis sue tenebit possidebit illisq vtifruetur ad vltima vite
sue tempora post mortem illius bona omnia Consortis dotalicia
ad successores illius tenebuntur debeant sine vlla Contra
dictione successorum Consortis

## Inscriptio Krasinskie Szymakowskiem

Coram Judicio et Actis Civilibus Terrestribus Plocensibus Plocensibus Comparens Gene:
rosus Dominicus a Krasno Krasinsky Vexillifer Plocensis et Catherina Mo
cha invicem Coniuges Maritus et Consors cum Consensu vtriusq ma:
ritali sani mentibus et corporibus existentes palam publice recognorunt
quia Generosis Francisco Szymakowsky et Consorti Ludovico Bro
ska Coniugibus et ipsorum vtriusq successoribus omnia et singula bona sua
seu totas et integras sortes suas hereditates fabricas et matriarum motibus at
immobilia seu alio quovis modo vtriusq titulo ipsos spectans et tangens
in bonis Gielchowo nuncupatis cum omni iure suo dominio actibusq ac
rum borealium Arcis hortis agris pratis campis fylvis boriis sub
tis moriis aquis stagnis fluviis fluminibus piscinis piscibus subdi
tis Cmethonibus et hortulanis arbitrariis cmetis Cmethonibus pos
sessionariis Consistentibus tam Labor possessionariis quam parti
bus tributisq Cmethis Edificiis Curialibus et subditorum cum in somi
natis tum similibus multum altiora et plenius mentionatis

pag

exceptis nec pro se et suis successoribus reservatis ita quod eadem bona in se
habentur in summa quatuor Millium et quingentorum florenorum
polon ab statu Pnti ad decursum trium Annorum integrorum et in de
fectu pro tunc exemptionis ex tunc de Anno ad annum usque ad exempti
onem obligaverunt inscripserunt et invadiaverunt prout invadiant
Pntibus sic realem jam ipsis ex nunc intronem cum actuali possessione
per mlem et duos Mlos acceptarum dat et libere admittunt pacemque
ipsis de bonis suis aliis omnibus sufficientem a se ipsis et ab aliis omnibus
personis faciunt et fideiubent ita quod non impedientur in eisdem
bonis sub simili vadio pro quo vadio in eventum alicuius damni
impedimenti vel injuriae per quempiam illati citati praefati reco
gnoscentes et ipsorum successores citati ad judicium vel officium
quodcunque Terrestre vel Castrense cuiuscunque terrae et dictus Regni po
lon quo ad respondendum ex tunc recedendum a dictum suo proprio in
primo citationis termino tanquam per empto stare pare rendere et vadio
praefato satisfacere debent et tenebuntur cum suis posteris nullis
dilationibus motionibus generaliter nulla re exquisita praesentibus omnia evadere

## Approbatio intercisae inter eosdem

Coram judicio et actis praesentibus terrestribus plonensibus personaliter compositis Gene
rosi Dominicus a Krasne Krasinsky Vexillifer plocen et Cathe
rina Mlocha conjux ex una maritus per se consors cum consensu eiusdem
mariti sui ex una. Et Generosus Franciscus Szymalowski nomine
suo et Generosae Crescentiae Ludovicae Brzeska consortis suae pro ipsa
cavens pacem sub vadio infrascripto parte ex altera sani menti
bus et corporibus existentes publice recognoverunt quia ipsi intercisam
certam seu contractum via cum inventario ratione bonorum Chiolkowo
minor inter se ratione certarum rerum et conditionum inter se confectam
manibus suis propriis subscriptam datam in se in plonsko diem hornam
actus Pntis continentem vadi vadio quatuor millium et quingen
torum florenorum polon firmatam in omnibus illius conditionibus pu
ndis clausulis approbant confirmant et ratificant submittentes
se se et suos successores eandem intercisam seu contractum ac inventum

in omnibus ad implere et in toto eisdem satisfacere sub vadio quatuor
Millium et quingentorum florenorum polonorum pro quo vadio inventum
in aliquo per unam partem contraventionis aut non in toto satis-
factionis citata una pars ad instantiam alterius partis promis-
sorum satisfactionis et ipsius successores citati ad judicium vel
officium quodcunque terrestre vel officium castrensem cuiuscunque terre
et dictus Regni polonorum quo ad respondendum ex tunc recedendo a districtu
suo proprio in primo citationis termino tanquam peremptorio stare parere
rendere et pro vadio prefata satisfacere debet et tenebitur cum suis
posteris nullis dilationibus motionibus generaliter nulla re exquisita pro-
missa omnia evadendo

## Submissio per Krassinsky Szymakowsky

Coram judicio et Actis presentibus terrestribus Plonensibus personaliter compositus Generosus
Dominicus a Krasne Krassensky Vexillifer Plocensis sanus mente et corpore exens
publice recognovit, quia ipse de bonis suis omnibus Generoso Francisco Szy-
makowsky submittit se et suos successores duos amicos de linea pa-
terna et materna Generose Catherine Mlocka consortis suae proximiores in
decursu duodecem septimanarum ad approbandam obligationem per se et
eandem consortem suam eidem Generoso Szymakowsky et eius consor-
ti die hora Actis presentibus factam ad Acta quaevis authentica statue-
re idque sub vadio quatuor Millium et quingentorum florenorum po-
lonorum pro quo vadio in defectu statutionis citatus prefatus recogno-
scens et ipsius successores citati ad judicium vel officium quodcunque ter-
restre vel castrensem cuiuscunque terre et dictus Regni polonorum quo ad respon-
dendum ex tunc recedendo a districtu suo proprio in primo citationis ter-
mino tanquam peremptorio stare parere rendere et pro vadio prefato
satisfacere debet et tenebitur cum suis posteris nullis dilationibus motionibus
generaliter nulla re exquisita promissa omnia evadendo

## Approbatio reformata per Krassinsky Mlocka

Coram judicio et Actis presentibus terrestribus Plonensibus personaliter compositus
Generosus a Krasne Krassensky Vexillifer Plocensis sanus men-
te et corpore existens palam publicaque recognovit quia ipse

Gen

Precauendo ne aliquis defectus in reformatione Gnose Catherine Mło-
cha Consortis sue per se facte ob consensum per ipsam sibi recognoscendum
Plendum super bona Chiolkowo minor Gnoso Francisco Szymakowsky
et eius Consorti Actu hodierno modo obligatorio inscripte, in omnibus
eamdem reformationum punctis clausulis articulis approbat et
ratificat easdem reformationes in toto firmas et valida habere
vult Presenti sua recognitione mediante.

## Quietatio per Goscensky Rybickich

Coram judicio et Actis Personaliter Compens Nobilis Adamus Goscensky
filius et Adami publice regnit quod Nobiles Stanislaus et Albertus Rybi-
chie de omnibus et singulis causis et actionibus judiciarum exinita
concordia emittit et liberos facit processus et decreta quaevis
cassat et annihilat perpetuo

## Comissio inter Sathowskie

Coram judicio et Actis Personaliter Terribus plonensibus personaliter Compens Nobilis
Albertus Sathowsky filius olim Joannis sanus mente et corpore
existens publice recognovit quia Nobili Felici Sathowsky fratri suo
germano et ipsius legitimis successoribus inscriptionem suam super summam
centum quinquaginta florenorum polonicalium sibi recognoscenti Actis
eisdem superioribus per Nobilem Margaretam Goscenska de Goscino
Skarbowskino Consortem Nobilis Felicis Sathowsky simplici debito in-
scriptam ex satisfactione sibi praestita cum omni iure suo summa
vadio omnibusque eiusdem inscriptionis contentis committit demitque
et in personam eius et successorum illius transfundit.

## Obligatio per Goscenska Piltowsky

Coram judicio et Actis Personaliter Terribus plonensibus personaliter Compens Nobilis
Margaretha Goscenska Consors Nobilis Felicis Sathowsky cum personali
assistentia et consensu eiusdem sui mariti sana mente et corpore existens
publice recognovit quia ipsa Nobili Piltowsky et
ipsius legitimis successoribus totam et integram sortem suam bonorum omnium
haeredum et obligatorum mobilium et immobilium post olim Nobilem Adamum
Piltowsky Avunculum suum germanum sterilem devolutam in bonis
Piltowo sittam exceptis obligationibus cum omni iure suo uti
lis areis hortis agris pratis campis sylvis attinentibus et pertinentibus universis
absque inseminationibus in summa triginta florenorum polonicalium ab Actu

Pnti ad annum integrum et post de Anno ad annum usque ad exempti
onem obligavit inscripsit et invadiavit prout invadiat Pntibus Ac
reatem iam ipsi exnunc intronem cum actuali pacifica possessione
per mlem et duos Mlos acceptam dat et libere admittit Pacemque
ipsi de bonis suis aliis oibus sufficientem facit et fideiubet ita quod
in eisdem bonis non impediatur modo quovis per quempiam sub pre
mili vadio per quo vadio in eventum alicuius damni impedimen
ti vel iniuriae citatus Pfata recognos et ipsius successores citati ad iu
dicium vel officium quodcumque terre vel castrum cuiuscumque ter
re et dictus Regni Polon quoad respondendum Ex bone recordatione
suo proprio in primo citationis termino tanquam pempto stare pure
rende et pro vadio Pfato satisfacere debet et tenebitur cum suis po
steris nullis dilationibus motionibus generaliter nulla re exquisita Pfata
omnia evadere

## Actuitalitas Siehlichy cum Tyska

Coram iudio et Actis Pseni terrestribus plonen pro Compnitos Nlis Stanislaus
Siehlichy maritus ex una et Marianna Tyska consors ex alta partibus
invicem coniuges sibi consentiunt sani mentibus et corpore existentes pu
blice recognoscunt quia ipsi sibi mutuo et invicem omnium et singulorum
bonorum suorum heredes et obligatos paternos et maternos mobilium
et immobilium sumarque pecunie paratis et inscriptis et omnium
rerum mobilium usum fructuum libere possessionem ad extrema vitae
suae tempora concesserunt et in eisdem bonis ad vitalitatem sibi
mutuo fecerunt tali videlicet modo si et in quantum Pfatum ma
ritum quam Pdictam consortem prius Mori et de hac luce decede
re contigerit Ex tunc eadem consors bona mariti sui tenebit possidebit
illisque utifruetur ad extrema vitae suae tempora post mortem vero
consortis bona mariti omnia derelicta ad successores mariti de
volventur devolvique debent sine ulla contradictione successorum
consortis Et similiter si Pfatam consortem prius mori contigerit
Ex tunc maritus bona ipsius omnia tenebit possidebit illisque utifru
etur ad ultima vitae suae tempora post mortem vero mariti bo
na omnia consortis derelicta ad successores consortis sine ulla
contradictione successorum mariti devolventur devolvique debent

Quitacio Malowiesky Koskowskie 217

Coram judicio et tribus Scabinis Terrestribus Radomiensibus per Senatum Compos Gnosis
Jacobus Ludovicus Malowiesky Vicecomes Terre Wyszogrodien[sis] Comes mihi de
et corpore cum pleno suo recognovit. quia Nobilis Sigismundus et Lucas
filius olim Nobilis Joannis Koskowsky de Krobi de omnibus et singulis causis
et actionibus judiciariis ac gravaminibus per ipsum sub eorum olim parentis illorum
absentia ac eorum prohibitionem in judicio tribunali regni certas absentes ac de
alijs extensionem ex certa concordia et satisfactione ipsius quietat omisit et
plenarie fecit Remissa omnia cessat et annihilat per ipsum

Nobilis Kobynow inter Krasnowskie

fit licitatio prosecutorum Curiis interest Regendus Sigismundus Krasnowski una
cum Nobili de mandato judicij scripto et inductione in causa Vorlowa tali tenore Regnal Sabbatho
post Festum Sancte Trinitatis Anno Domini Millesimo Sexcentesimo Sexagesimo Tertio. Nobilis Joannes Krasnowski
olim Alberti filius suo pariter et eorum alijs suis germanis fratribus ex testamento
reliquit Atq[ue] ex suis fratribus et sue progenie suis genitoribus et heredibus habitis
et habend[is] Nobili Andree Krasnowski fratri suo germano et ipsius successoribus universis obligavit
et tenetur. quia ipse totam integram portionem suam in villa et hereditate Borkowo in palatinatu
Plocen[si] et data Plocen[si] sitam seu vendi portionem quam ipse recognoscit tam jure naturali quam
post olim Nobilem Catharinam Krasnowsky olim Nobilis Alberti Borkowski Comparti relictam ex
victual dote sua et donatione cum consummatione ordinis hymeneis et officialibus precedentibus
precedentibus Quatuor mansis subditis strenuis exercentibus in bonis pleno existentibus agris Ca-
pitis Sylvis gayis boris molendinis et stabulo longis et curiis omnibus et totali portionibus pertinentibus
cum dominio et prioratibus et singulis utilitatibus vectigalibus emolumentis attinentibus et pertinentibus
et actionibus gratie quorumcunq[ue] nihil sibi et suis successoribus ex omnibus ordinibus reservando
et exceptionibus Nobili fratri Krasnowsky fratri suo germano et ipsius successoribus uni-
quibus medietatis dictam portionem dono per presentes et irrevocabiliter alteram bonorum
id donum esse extendens et per summam ducentorum florenorum polonicorum in una
ta de qua quietat coram officio et tribus castrensibus castellanis de tanto florenorum insontia
magnitie Capitaneis sive ejus Vicegerenti castrensi dantes donans et irrevocabiliter et
juxta juris consuetudinem terrarum inspectum resignans intromissum in bonis eandem
dum et admittere ac in hoc bonorum portionem ipsorum habere et tradituram possessionem
ac bonorum submittit. Atq[ue] fratribus successoribus sufficienti tuitionem et cautionem
portionem ipsorum alienationem gratie impedimenti cujusvis ejusdem ac eorum inscripti
ones subjunctionem radio alijs firmis inscriptionis cautelis et conditionibus
in forma evangelissima per stylum Cancellarie ipsius retinet formam et tenorem
rum Civitas testatur et ibidem recognovit se ducentorum florenorum polonicorum
Cathy in bonis castrensibus florenis respondebit promptum ex præmissis
Castrensis Regnensis testatum Corexit Bobthynsky. et hic[?] in causa pro Comparti
stando stridor recessum de Protocollo tuis regnit ex alibi marchio Chirnsky et coad[unatis]
nowsky fuit in bonis Borkowo ibidem Andr[ea] Krasnowsky in bona rejecit ingressu
conscripta intromisit et pacatis possessum assignat sine impugnatione contradictionis
[illegible]

R. C. P. inter Krassowskie.

Ad licitam postulationem huius interest Rationum Dns infrascriptus et alijs castr. Lypstad. extractum de mandato judicij Comitij in stella sententia est in duabus interpositionibus tabulis factum in pyctri feria sexta in vigilia festi trium Regum Anno Dni Millesimo sexcentesimo sexagesimo octavo. Generosus Albertus Krassowsky olim Joannis filius et olim Ursule Krassowska olim Gasti Borkowsky haereditarij etenim de hac haereditate regios et suo privilegiorum fulcitur titulis recognovit atq. se et suos successores in et super bonis suis gratis oblatis ac summis pecuniis habitis et habendis Ursule Krassowsky olim Alberti filie fratri non suo patruali et eius successoribus inscripsit et obligavit put quidem se. quia ipse infra hinc in diem sexte Anni decursu debebat et tenebitur suis cum successoribus totos et integros sortis suas bilis et hereditatis Borkowo se ibidem iure naturalis successionis post Gestata olim Borkowska amitta sua suo pro interesse concernen in Gallata plovens et Ostrolenka plovens consistens cum Curthonibus portulanis subditis ratione utriusq. sexus tam in bonis residentibus quam alias fugitivis et ubivis locorum commorand agris pratis hortis campis sylvis bonis gajis aquarijs rebus jacentibus mobilibus virgultis cum omni iure dominio et oblatibus ipsis habitis longe et dil sibi suisq. successoribus reservand et excipiendo Gestam Ursule Andree Krassowsky fratri suo patruali et illius successoribus omnia quidem bonorum eorund sortium Gestarum medietate dono perpetuo et irrevocabili alterand optima id donum esse extenden. in et pro summa ducentum Millium florenorum polon. iam lecta de qua quietat coram officio Castri Castrend plenis et rad coram satis quibusvis alijs regni actibus olim perpetuity habend facta prius a jure terni revisione et sui secundq. succumbendi in judicium offi. Gestri Castrend plovens in corpore eum promptitudine in judicio offij Castrend plovens reversionis juxta stylum Cancellarie ostitatis dare donare vendere insentire et cedere ita jus ac consuetudine terram in perpetuum resignare intuitum in bona sortium Gestarum dare et admittere quam iam exemune in fructus offuij Comitij ac singulis bona de facto resignata forent dat et admittit atq. se et suos successores perpetuos sufficienti bonorum eorund tuitione et evictione ab oibus gratis impetitionibus juriis privilegiorum personarum in bonis suis oibus habitis et habend actum Ursule Krassowsky fratri suo et eius posteris omnia facturus ad mercyrationes suis cum successoribus memorato fratri suo et eius posteris subvadio ducentum Millium florenorum promissis bonis Comitij in officio Castrend predicto rendabit promptitudo Extractum Gestri Castrend Ostrolenc Extractum Maxinsky. et sic actum coram judicio Comitij

Comi

componens stromsky stachias Mrotowic de Drobnin Mag Regni generali publice recognouit quia habitis secum Wlibus Paulo Chrastsky et Joan Karwensky sibi adhibitis fuit in bonis borlowo ibidem quond Gregorium Andreas Krasensky in bona eiusdem Gregorii descriptionis ipsi assignata intromisit, inuestiuit et pacifice possessionem assignauit nemine in contrarium existente.

## Donatio cum translatione p Krasensky Strzeszewsky

Coram judice et Scabinis Civitatis Posnanie personaliter comparens Gregorius Andreas Krasensky filius olim Alberti resignauit a se suisque quorumcunque quo ad Rebus hunc obtinendi tantum plenum totale ac omnibus et singulis suis orbis in corporando et inuisceratis Sanguine mente et corpore extis palam publice et recognouit. Quia ipse Generoso Dominico Strzeszewsky filio olim Mathie et ipsius liberis successoribus presentibus suam scabis specialem seu Gratiam in Vigilia festi Sanctorum Trium Regum anno Christi 1663 proxime elapsi et Gregorium Alberti Krasensky olim 30. annis filium et olim Gregorium Andreas Krasensky olim Gregorii Borlowsky filium de hac Luce decessum respectum ad faciem et ipse sup mentionatum oibus bonorum donationis super alterum mentionatis pro summa decem Millium florenorum polonicalium iam Lunati in bonis Borlowo Borckowo et resignatis coram scabis quibuscunque authority facient et recognoscendum et garantiam inscriptionem submissionalem cum toto illius contentis debito seu debitis et omnibus illius conditionibus firmam. Et intromissionem nihil sibi in casu inscriptionis et suis successoribus reseruando et excipiendo recepta ab ipso plenaria plenam cuiusq summam decem Millium ac omni satisfactionem de qua ipsum et nunc quitat Comittit demisit et in personam eius et successorum illius transfert et transmittit. Quo facto Comisit et transtulit potestatem ita ipsi et nunc per milites terrarum et loci illius quorumcunque officio acceptandi dat et libere admittit et sibi recognoscent sub omni et inscriptione

## Similis inscriptio eidem Strzeszewsky

Coram judice et Scabis Civitatis Posnanie personaliter comparens Gregorius Andreas Krasensky filius olim Joannis resignauit a se suisque quorumcunque pro quo ad Rebus hunc obtinendi plenum tantum totale ac omnibus et singulis suis in corporando et plenarie inuisceratis Sanguine mente et corpore extis palam publice et recognouit. Quia Generoso Dominico Strzeszewsky filio olim Mathie et ipsius liberis successoribus presentibus suam scabinalem et Rem Joannis Krasensky olim Alberti filium ad faciem ipse sibi recognoscendum super mentionatum oibus bonorum donationis super alterum mentionatis pro summa decem florenorum polonicalium iam lunata

coram

Coram nobis quibusq; authoritate presentibus et assignata fuit cuidam inscriptio de tenore et data illius Tenor sabbatho proxime Cracovie in festo Corporis Christi Anno domini 1562 tercio Cuius quidem inscriptionis tenor sequitur in hec verba Inscriptionem hanc ordinis illius confratribus dedisse fatemur in hunc finem videlicet ut ipsi confratres in casu nostro nobis et nostris successoribus in casu nostre absencie nostrum officium exercere et exequi ad regulam ordinis ipsorum debeant Quam quidem donacionem ipsi confratres admittere et in possessionem illius et successorum suorum transmittere promiserunt Quam et transtulerunt in testimonium cuius nos et nostri confratres quoscunq; cum publica possessione admisimus

## Donatio Krasowsky Strzeszewsky

Coram nobis et scabinis civitatis Cracovie personaliter constitutus Generosus Andreas Krasowsky olim Alberti filius recognovit actum suum quemvis privilegium quo ad actum et inscriptionem factum tantum pertinet totale in corporum et bonorum secundum plenum sui boni et successorum ordinis sancti montis et corporis Christi gratia quibuscunq; recognovit quia Generoso Dominico Strzeszowsky filio olim Mathie et ipsius filiis successoribus omnia et singula bona hereditaria hereditates hereditamenta ordinis mobilia et immobilia in bonis Storlowo Kluin iacentia post obitum Generosi Anne Krasowska Consortis Alberti Storlowsky iure naturali successionis devoluta et alio quovis modo ipsum concernentia cum omnibus suis pertinentiis tributis hereditariis ac aliis omnibus ordinis bonorum utilitatis gratis cuiuscunq; boni fidei attinentibus et pertinentibus et cum laboratione Balthazaris et eius Nicolai filiis et scabinis civitatis presentibus apud successores olim Nicolai Barthelmi Gutkowsky in bonis Krasowo existentes subsidiis et aliis subsidiis suis hereditariis nihil sibi et suis successoribus in ipsis bonis reservando et excipiendo titulo hereditario dedit donavit inscripsit et assignavit pro perpetuo possidendum et habendum Quemquidem ipsi donationi suis aliis civitatis Cracovie habitis et habendis sufficientem fidem et firmitatem ita quod non impediatur modo quovis quem quidem actum iam ipsi et nunc in presencia confratrum personaliter constitutorum et dicti nostri scabinatus admittit et admisit Datum et actum ut supra Quod sub damnis terribilibus fraternitatis ordinis quibus quidem damnis terribilibus in presentibus aliisque damnis impactis vel imminentibus quempiam illarum ordinis quovis modo contingat ipsius civitatis officium nostrum scabinatus recognoscit suis successoribus ad iudicium vel officium nostrum terre vel castri Cracovie terre et edictus regni statum quo adhesit bonum et hic recepta sepe fore in Cracovia medio in quinte litteris terre tangat propter status pacis unde et per dictum terre fabricam civitatis et suis successoribus litteras medium et gratis nullatenus exposita ipsa civitatis

## Adiutalitas Rakowsky cum Koritowska

Coram judicio Spnti et Actis eius Terribus p locum Personaliter Comparentes Nobiles Albertus Rakowsky maritus ex una et Marianna Koritowska Consors ex altera partibus invicem Coniuges sibi mutuo consentientes sani mentibus et Corporibus existentes palam publicaeque recognoscunt quia ipsi sibi mutuo et invicem in omnibus et singulis bonis suis haeredibus et obligatis paternis et maternis mobilibus et immobilibus summisque pecuniis paratis et inscriptis nec non peccorum pecuniis equinis et id genus omnibus rebus clenorum margatis adiutalitatem fecerunt et concesserunt usumque hominum omnium talem concessert talem volunt quod si et in quantum praefatum maritum quam consortem prius mori et de hac luce decedere contigerit extunc bona ipsius omnia mobilia et immobilia tenebit possidebit illique utifruetur ad tempora vitae suae extrema post mortem vero consortis bona omnia mariti derelicta ad successores illius devolventur devolvique debent et tenebuntur sine ulla contradictione successorum consortis. Et tali modo si praefatam consortem prius quam maritum mori contigerit et tunc maritus bona ipsius omnia mobilia et immobilia consortis suae tenebit possidebit illique utifruetur ad tempora vitae suae extrema post mortem vero mariti bona consortis praefatae derelicta ad successores consortis devolventur devolvique debent et tenebuntur sine ulla contradictione successorum praefati mariti.

## Inscribit Dobrsky Brzezenska.

Coram judicio Spnti et Actis eius Terribus p locum Personaliter Comparens Nobilis Albertus Dobrsky filius olim Alberti de Ribitwy Kokoszky sanus mente et corpore existens palam publicaeque recognovit. Quia ipse Nobilis Catharinae Brzezenska Consorti suae et ipsius ultimis successoribus de bonis suis omnibus obligat et inscribit se et suos successores teneri summam Ducentorum florenorum polonicalium ab Actis Spnti in stano integro dare solvere et coram Actis quibusvis reponere sub simili vadio ducentorum florenorum polonicalium pro quo vadio ac summa ipsa essentiali in defectu pro tunc solutionis citatus praefatus recognoscens et ipsius successores citati ad judicium vel officium quodcunque terrestre vel castrense cuiuscunque terrestre vel castrense cuiuscunque terrae et dictus regni polonicalis quo ad respondendum pro tunc recedendum ad eba suo proprio in primo citationis termino tanquam pro compto stare parere rendere et pro

vadio

vadia Cfatis satisfacer debet et tractet cum suis posteris nullis alienibus motionib apellon et grate nulla re exquisito Cfrmissa omnia vacuat.

## Adtestalitas inter eosdem

Coram judicio Gali et sibis circ Terribus plenor fr sonatis Comparet Nobilis Albertus Dobrzsky maritus et dna et Catherina Rokitnycka Consors ex alla par in unio Conjuges sibi Consentientes sani mentibus et Corporibus exentes palam publice ogb vnicq vorti. Quia sibi mutuo et in plicem viventing in cibus et singulis bonis hered et obligatis vbicunq et in quibus sunt poterunt parte vtriusq tempore Clarissi margat poterunt pacti et ad gras cibus rebus quibus adhibitam mutua fidem tali vult vro quod si ut inquantu Cfratis naturam prius quã Consortem mori et de hac luce discedere contigerit Cfratis Cfrata Consors bona mariti sui decedita mobilia et immobilia sua pterunt pro ea pacti et ad gras omnes ex medietate habebit possidebit et usufructuabit alienabit vtiq; vtrusq; uter ad extrema vitis sue tempora post mortem vro illius bona mariti sui ad successus illius devenerunt devolutis debent sine vlla contradictione succedat Consortis Cfratis similiter si Cfrata antedicta prius quam maritus mori et de hac luce discedere contigerit extunc Cfratis maritj bona Consortij sue decedita quod mobilia et immobilia sua pterunt pacti habebit possidebit illius vtiq; ad extrema vitis sue tempora post mortem vro mariti bona Consortij sue ad successus illius devenerunt devolutis debent et tenebit sine vlla contradictione successu maritj.

## Donatio krasznierro

Coram judicio Gali et sibis circ Terribus plenor fr sonatis Comparet Nobilis Stara Krasznienska Consors Egidij Bartholomei Wierzbicky cu Consensu eiusdem mariti sui et Nobum jacobi Gostkowsky et Johis Satkowsky arcium suarum de hinda paterna pterierit sana mente et Corpore existens palam publice recognouit. quia Nobilis Mathias Sbigneusky filius dicti Mathie etiam hinc successibus totam et integram sortem suam hered bonorum omnium mobilium et immobilium cuiuscunq; aciei hortis agris pratis campis sylvis barris rubetis nemoribus detectis et plenius quibuscunq; nullis penitus exceptis nec sibi reservatis in bonis Krasznierro sitis et iacen cu omnibus

re sue dominio proprietate titulog hoc dedit donauit, inscripsit et resigna-
uit prout publicis resignat in perpetuum Recognitionem iam ipsi et nunc introm
et actualem possessionem predicta bona Ostrow resignata per ipsum Ve-
strum et suos Nuncios quoscunq; ipsos accipiendi det et libere admittat quas
ipsi de omnibus suis aliis a se ipsa et ab aliis eius personis sufficientem fecit osti-
tendat sub damnis scribus simplicis taxandis per quibus quidem damnis
scribus in casibus alicuius damni imponendi vel in viis perquirendis
dicti citati Ostrowscy recognoscens stipsius successores citari ad judicium vel offi-
quodcunq; terre vel castrorum Cracouiensis terre et debitis Regni solemnis
que ad respondendum fortune recedi a debita sua propria in primo citationis ter-
mino tanquam peremptorio stare parere rendere et prestare debeant
scribus satisfacere debat et teneatur cum suis possessoribus nullis dilationibus motionibus
quibusq; nullo modo exquisitis premissa omnia curandi

Quietatio cum inscriptione Rostkowska cui Cerinsky

Coram Judicio Curie et Nobis eius scribus presentibus personaliter comparens Nobilis
Marianna Rostkowska filia olim Stanislai Cinsky Nobilis Sebastiani Cinsky
cum consensu eiusdem mariti sui sana mente ex corpore eius pulsum pure
recognit quia cum dicto Nobili Sebastiano Cinsky marito suo de summa
Ducentorum florenorum polonicalium sibi recognescenti pecunie sibi quibuscunq; ante
Quorum vnio inscripsit quoniam hec inscriptio et dissolutionem petendi per Nobi-
patris inueniri non potest quod inscriptionem cassat. Et hic in Curia Cra-
coviensi coram eodem Judicio et actis eiusdem presentibus Nobilis Sebastianus
Cinsky sanus mente et corpore eius publice recognouit quia ipse
eidem Nobili Marianne Rostkowska consorti suae stipsius successoribus debitis
suis omnibus obligat et inscribat se et suos successores tandem Summam Ducentorum
florenorum polonicalium ab actu citationis infrascripti integre soluere et circa festa Pas-
cha proxime venturo sub simili pacto pro quo pacto ac summa ipsa
essentiali in defectu solutionis citatis Ostrowscy recognoscens stipsius
successores citandi ad judicium vel officium quodcunq; terre vel castro
Cracouiensis terre et debitis Regni solemnis quo ad respondendum fortune
recedi a debita sua propria in primo citationis termino tanquam peremp-
torio stare parere rendere et pro pacto prestito satisfacere de-
bet et teneatur cum suis possessoribus nullis dilationibus motionibus
exceptionibus et quibuscunq; exquisitis premissa omnia quelibet

Donatio Drozdowo Grochowaski

Coram judicio gnali et stabj ciuj terrestrj Sloniensj personaliter constitutus Nobilis Thomas Drozdowsky filius olim Martini Sue et Nre Matildis Drozdowsky fratris sui germani nomine pro ipso causam facem sub clamatis in presentj recessu actis sue pprio quo ad actu etinferentem subscripti tenet tabule incorporand et giberand in meo corum jsorum mentis et corporis existens palam publice p recognouit quia ipse Generosus Albertus Drozdowsky Notarius terrestris Lublinensis et ipsius liberj successores totes et integre portiones et omnes fratrj sui proprias hereditates quascunq; obligauit sub bonis Grochowaski Wnuki et Kiszki et tabule eiusdem sub eo et eorum fratrem post parentes dominos et a Nobilis Margaretha Krzesinska Consorte olim Nobilis Gothi Malowskj et Dorothea Kraczowska filia et olim Francisci Kraczowskj exactoris Regnj Drozdowska Sedziszczanka heredibus et gentis fratribus recognoscentis Nobilj Martino Drozdowsky donatis prout eadem donatio in actis in terrestribus Lublinensibus per quarta post festa Solennia Paschalia in Anno dni 1652 facta latius obloquitur cum oibus earundem bonorum Vtilitatibus fructibus agris pratis campis siluis actibus et pertinentijs universis nec non cum tabula processu ex instantia ffatalis Margarethe sue Nobilis Gregorianda Krzesinska coram officio Lublinensi et post coram judicio Sedzinensi obtenti et per illud commissi dum tandem inscripsunt et resignarent etiam ipsum ipsius et successorum ejus pretextu transigendum Resolutum non ulterius in tractum sed pacem profitendo Nam finalem incassato scriptorum pretextu et omnium terrorum et actuum illos ipsos accepisse dant et habere admittunt facentes ipsi cum hijsdem sufficient ad se ipsos et alios eorum fratres suos attinentes cuius omne recessum et alia alijs oibus presentibus caueat et fideiubet sub clamatis terrestribus simpliciter latendis et quibus quidem clamatis terrestribus in euentum alterius clamatis impetrandi vel intimandi et quem predicendo gravius illatis Obligat effectu recognoscens et ipsius successores acta actitanda terrestre vel castrense Lublinensem Curie et alibj Regni foleant quo ad resumitenda Et tunc recedat ad ipsius sue pprie et legitime ingressum Litterarum terrestrium tenorem languam prompte stare paratus et clamatis effectibus terrestribus satisfacere debeat et teneatur cum hijs presentibus nullis citationibus exactionibus appellationibus vero vel simplicibus intimationibus coram et ipsi super quibuscunq; donationibus gravandis recessum et gratis nullatenus et quibus presentibus in omnibus gravandis

## inscripsit Sathowsky Tyska

Coram judicio et Actis Praesentibus Plonensibus Terrestribus personaliter compareus Nobilis Stanislaus Sikhiesky recedens a dicto suo proprio quoad actum praesentem tantum pertinet totaliter incorporatum sanus mente et corpore existens publice recognovit quia ipse de bonis suis omnibus obligat et inscribit se et inscribit se et suos successores Nobili Mariannae Tyska consorti suae et ipsius successoribus summam septuaginta florenorum polonicorum pro festo Nativitatis Sancti Joannis Baptistae proxime venturo dare solvere et coram Actis quibuscumque authentice repore et relinquere sub simili vactio pro quo vactio in defectu pro tunc solutionis citatus praefatus recognoscens et ipsius successores citati ad judicium vel officium quidcunque terrestre vel castrense cuiuscunque terrae et districtus Regni polonicalis quo ad respondendum ex tunc recedendo a dicto suo proprio in primo citationis termino tanquam peremptorie stare parere rendere et pro vactio praefato satisfacere debet et semel ibi cum suis posteris nullis dilationibus motionibus generaliter nulla re exquisita praesentia omnia evadendo

## Approbatio scripti Drozdowsky

Coram judicio et Actis praesentibus Terrestribus Plonensibus personaliter comparens Generosus Albertus Drozdowsky Notarius terrae Zarkiensis sanus mente et corpore existens publice recognovit quia ipse scriptum certum super summam quadraginta florenorum polonicorum manu sua subscriptum Nobili Thomae Drozdowsky per se tentam pro tempore in eodem scripto solvere descripto in toto approbat et ratificat hac sua personali recognitione ad id accedente.

## Invadiavit Chadzensky Draminsky

Coram judicio et Actis Praesentibus Terrestribus Plonensibus personaliter comparens Nobilis Jacobus Chadzensky filius olim Laurentii sanus mente et corpore existens publice recognovit quia Generoso Stephano Draminsky filio olim Jacobi et ipsius legitimis successoribus totam et integram sortem suam heriam seu agri hortulanici in bonis Krusianica Wlothi iacentem cum omni iure suo dominio area horto agris ibidem

iacentem

iacen nihil sibi ibidem reservando absque inseminatis in summa
decem florenorum polon ab actu praesenti ad tres annos integros
et in defectu pro tunc exemptionis ex tunc de anno ad annum
usque ad exemptionem obligavit inscripsit et invadiavit intro-
missionem cum possessione admittendo pacemque ipsi de bonis suis
aliis omnibus sufficientem facit quod non impediatur ibidem
sub simili vadio pro quo vadio inventum alicuius domini impedimenti
vel iniuriae citatus praefatus recognoscens et ipsius successores citati ad iudicium
vel officium quod deum terrestre vel castrum regni quo ad respon-
dendum recedere ad actu suo proprio in primo citationis termino tanquam
praemissum stare parere rendere et pro vadio praefato satisfacere
debet et tenebitur cum suis posteris nullis dilationibus motionibus generaliter
nulla re exquisita praemissa omnia evadere

## Invadiavit Ciwinsky Draminsky

Coram iudicio et actis praesentibus terrestribus plenorum praesentibus comparens
Nobilis Adamus Ciwinsky filius olim Thomae sanus mente et
corpore sensu publice recognovit quia Nobili Martiano Dra-
minsky filio olim Iacobi et ipsius stimus successoribus in primis
in campo sub Zabowo duos sulcos incipientes a gay ad granicie
Zabonska inter metas Zigmontonska et Creditor in alio cam-
po sub Ciwino sex sulcos Zagony incipientes a gay ad granicie
Ciwinska pertendentes inter metas Zygmuntonska et Iounnis
Ciwinsky in bonis Ciwino Dinguny iacentes iacentes absque inseminatis
omnibus similiter mittentes cum omni iure suo dominio ab actu
praesenti ad tres annos integros et in defectu pro tunc exempti-
onis ex tunc de anno ad annum usque ad exemptionem in
summa ducentorum florenorum polon obligavit inscripsit
et invadiavit prout invadit praesentem intromissionem ipsi iam
ex nunc cum possessione per mensem et duos mensos acceptandam
dat et libere admittit pacemque ipsi de bonis suis omnibus
sufficientem facit et fideiubet sub simili vadio pro quo
vadio inventum alicuius domini impedimenti vel iniuriae
citatus praefatus recognoscens et ipsius successores citati ad iudicium

cium vel officium quodcunque terrestre vel castrense cuiuscunque
terre et districtus Regni Polonie quo ad respondendum et tunc
recedendo a dictu suo proprio in primo Citationis termino
tanquam peremptorio stare parere rendere et pro vadio praefa-
to satisfacere debet et tenebitur cum suis posteris nullis dilla-
tionum motionum gratia nulla re exquisita praesentia omnia evadendum.

## Invadiatio Korzybie.

Coram judicio et Actis praesentibus terrestribus Plonensibus praesentibus
Nobiles Agnes Bunkonska Consors relicta et Alexander filius
olim Nobilis Stanislai Kozibsky Geca sani mentibus et corporis
exantes publice recognoscunt quia ipsi nominibus suis et Nobilis
Mathiae Kozibsky filii et fratris sui germani pro ipso infor-
ma iuris plenissima cavendo pacem. Nobili Francisco Ko-
zibsko filio olim Joannis et ipsius ultimis successoribus in pri-
mis sub Las decem sulcos hyemales per duo stadia cum
prato tertii stadii inter metas recognoscendum et Klesionska
in alio campo Wgayku quatuor sulcos hyemales incipi-
endum a glowy ad graniciem Dzierzawa inter metas recognoscendum
et Mrochonska in tertio campo Zakrzem duos sulcos Zago-
ny incipiendum a via Cerwonki ad graniem Kabuska inter
metas quorum supra in bonis Kozibie maior. Item in bonis
Kozibie Czerwonki duos sulcos hyemales incipiendum a villa
Czerwonki ad graniem Cerwonki inter metas recognoscendum
et Pedzinonska Item transversum duorum sulcorum Zagony
incipiendum a glowy ad glowy protenditur inter metas recognoscendum
et Mrochonska iacentem absque inseminatis omnibus similiter mittit
ab actu praesenti et a vigilia festi Nativitatis Sancti Joannis Baptistae
ad tres annos integro et in defectu pro tunc exemptionis
extunc de anno ad annum usque ad exemptionem obliga-
verit inscripsit et invadiavit in summa quadraginta florenorum
Polonicorum prout invadiat praesentibus ac realem iam ipsi intromissionem
cum actuali et pacifica possessione per mensem et duos ultimos acceptis

dat. et libere admittant paremq ipsi de bonis suis alijs oibus
sufficientem ab oibus p sone aserpsa et ab eorum Nli Mathia
Kodlitsky cuius nomine inuam faciunt et fideiubent sub simili
vadio p quo vadio ineuentum alicuius dni impedit vel iniu-
nie p quempiam illati citti Pfati recognoscentes et ipsius succes
citti ad iudicium vel officium quodcunque terre vel castrem cuiusuis
terre et dotis Regni polon quo ad respondendum ex tunc re-
cedendum a dicta suo proprio in primo citto terno tanquam pere
pto stare pare rende et p vadio Pfato satisfacere debent
et tenebunt cum suis posteris nullis dilon motion gratia
nulla re exquisita Pssa omnia euadendo.

## Quietio inter Korzybskie

Coram iudio et Actis Pssen terribus plonen p Tr Compns Nobilis
Franciscus Kodlitsky filius olim Joannis sanus mente et cor-
pore exns publice recognouit. quia Nlis Agnetis Bunkowska con-
sortem relictam Alexandrum et Joannem filios olim Nlis Stanislai
Kodlitsky de causa et actione iudiciaria ratione summe quadra-
ginta floren polon comodate et non psolute tam et decre-
to euadendi rone eiusdem sume die horna iniuncto exinita
Concordia et Pstita satisfactione quietat et liberos facit
hoc decretum cassat et annihilat

## Inscripsit Kowalska Dobrsky

Coram iudio et Actis Pssen p Tr Compns Nobilis Sophia Ko-
walska relicta primi Nl Mathie Kowalsky ad Pns Sti nuptus
Nobilis Joannis Starczensky consors ltima cum psonali conse-
su eiusdem mariti sui sanamente et corpore exns publice
recognouit quia Nobili Andr Dobrsky filio olim Alberti et
ipsius ltimis succoribus de bonis suis oibus obligat et inscribit
se et suos succores teneri summam sexaginta floren polon
quam summam ad priorem summam quinquaginta floren polon
p se recognoscentem eidem Andr Dobrsky Actis castren polon
super incertis bonis in bonis Ciuino Malinie iacen modo obli-
gatorio inscriptis adscribit adiungit et associat et in unam

summam

summam simul iungit ita quod totius summae erunt simul iunctae centum decem floreni polon. nec tenebitur idem Dobrsky summam prorsum absque praenti et praenti absque priori percipere imo bona in originali inscriptione specificata tenere et possidere usque ad persolutionem totius et integrae summae centum decem indivisim sub simili vadio centum florenorum polon. per quo vadio in defectu contravention. citta praefata recognoscens et ipsius successores citati ad iudicium vel officium quocunque terrae vel castrum cuiuscunque terrae et ditus Regni polon. quo ad respondendum extunc recedendum a dictum suo proprio in primo cittonis termino tanquam peremptorio stare parere rendere et per vadio praefato satisfacere debet et tenebitur cum suis posteris nullis dillon. motion. generaliter nullare exquisita praemissa omnia evadendum

## Dotaliavit Korzibsky Cywinska

Coram iudicio et actis praesentibus terribus plonen. personaliter compariens Nobilis Adamus Korzibsky filius olim Petri sanus mente et corpore existens publice recognovit quia ipse Nobili Mariannae Cywinska filiae olim Joannis consortis suae charissimae et ipsius successoribus in medietate omnium et singulorum bonorum suorum haeredum et obligatorum paterni et materni nec non in totali curia et area in qua nunc residet aut in qua capli residentes residerint aut in qua ipsam demortuus sit puto auro argento clenodiis margaritis et in totali substantia et supellectilibus domesticis summa quadringentorum florenorum polon. rone dotalis cum totidem super dotalicio inscribit reformat dat dotat dotaliciat acquisita vim et alium reformatis in regno polon. observari solitis assecurat

## Activitas inter eosdem

Coram iudicio et actis praesentibus terribus plonen. personaliter compariens Nobilis Adamus Korzibsky maritus ex una et Marianna Cywinska consortis ex alta parte invicem coniuges sibi consentientes sani mentibus et corporibus existentes publice recognoscunt quia ipsi sibi mutuo et invicem omnium et singulorum bonorum suorum haeredum et obligatorum paterni et materni summam pecuniam tam paratam

quam

quam quovis modo inscriptis peccatum peccatum equum et ut genus
omnium rerum motuum usum fructum possessionem ad extrema vitae sui
tempora concesserunt et adductalitis fecerunt et inscripserunt tali vero
modo quod si et in quantum praefatum maritum prius quam consortem mori
et de hac luce decedere contigerit extunc praefata consortis bo-
na omnia mobilia et immobilia maritus sui tenebit possidebit
illisque utifruetur usque ad extrema vitae suae tempora post mortem
vero ipsius bona mariti ad successores mariti devolventur devol-
quique debent. Et similiter si praefatam consortem prius quam maritus
mori et de hac luce decedere contigerit extunc idem maritus bona
omnia consortis suae mobilia et immobilia tenebit possidebit illisque
utifruetur ad ultima vitae suae tempora post mortem vero mariti bona con-
sortis omnia derelicta ad successores illius devolvent devolvique debent
sine ulla contradictione successorum mariti

## Inscripserunt Ciwinscy Korzybsky

Coram judicio et actis praesentibus terrestribus Plonensibus plenarie computatis Nobilis Ada-
mus et Joannes Ciwinscy filii olim Joannis Sanimonis et Corpo-
ris exstantes pacem recognoscunt quod Nobili Adamo Korzibsky filio dimpetrato
et ipsius successoribus de bonis suis omnibus obligant et inscribunt se et suos
successores teneri summam ducentorum florenorum polonicalium ab actu inti-
ctu pro tunc in anno integro solvere sub simili vadio pro quo vadio indefe-
ctu pro tunc solutionis citat praefati recognoscentes et ipsorum
successores citi ad judicium vel officium quodcumque terrae vel castrensis
Regni Poloniae quo ad respondendum ex tunc recedendum a dicto suo
proprio in primo citationis termino tanquam pro tempore stare pane
rendo et pro vadio praefato satisfacere debent hoc suis posterum nullis
dilationibus gratis nulla re exquisita praesentia omnia evacuare

## Quietat Lutomierska Starczewsky

Coram judicio et actis praesentibus plenarie computatis Nobilis Anna Lutomierska relicta
primi et Nobilis Alberti Radibor Starczewsky ad praesens sedi maritus Nobilis
Adami Ciwinscy cum personali consensu eiusdem sui mariti sana mente
et corpore exstantes pacem recognoscunt quod Nobilis Martinus et Andreas Starczewski
et Alberti Radibor filios de crimini ipsi de bonis praefati primi mariti
servientes et persolutione plenam quietant et liberos fecit

Actum in plonsko in terminis Comonibus Terribus feria quinta ipso die st festo Sancti Lucę Euangelistę Anno Domini Millesimo Quingentesimo Sexagesimo tertio Coram Egregio Joanne Taborowsky Judice Matheo Pobedzisowsky Subjudice Paulo Mostowsky Notario Terrebus plebanis Jasonka Gnoynum et Nowa Wsdania Sanowsky Alberto Potulicensky Camerario Matthei Pieglowsky Vicenotary Terrarum plebanis Johannis Sochaczewsky Casimiro Dobsky Alberto Kurzetnik Vladislai Szamborsky et aliorum plurium aliarum Congregationum Nec non presentibus Francisco Kolakowsky de Sieraków Magistro Gradis

Quistao per Chyczewsky Brudzewsky Cum submissa Coram Judice et Scabinis Castri Terrebus plebanis Jasonka Comparens Nobilis Thomas Chyczewsky patronus Ecclesiae Parochialis recognit. quia ipse nomine Nobilis Rosłam Gosłowsky et successorum suorum Nobilium Catharine Gosłowska Consortis ipsius Nobilem Barthatum Brudzewsky de omnibus causis et actionibus Judiciariis decretis Irrotulatis ac ipsorum Bonis et Rebus et omne publicorum Nihil excipiendo quiet emit et liberum fecit Omnia omnia Cassat et annihilat Pretz. Nihilominus ab ipsorum Generum nomine recognovit et semel pro semper vide. Recessorsky et suis successoribus Caveat Pactum subscriptum ita quod ab ipsis et eorum successoribus nec impetitur sed duas Terribus simpliciter tantum per quibus Dnis Terrestribus in causis Actionum contrarium ad hoc Testes adcognoscunt et ipsius successoribus Actoritatis officium et officium quorlibet Terre Bolesławiensis Terra et Decretis Regni Polonie quo ad respondendum Actuneusis ad hoc Quia ingressus Citationis Terre tanquam pompto stare pars recto et pedus Terribus Sabbatis debet et tenebit cum suis posteris nullis datum motionibus quatenus nulla se exquisita Ipsa Citatione

Quietavit Ciwinska Kruszewsky

Coram Judice et Scabinis Castri Terrebus plebanis Comparens Nobilis Dorothea Ciwinska Consors Nobilis Francisci Gosłowsky Ipsam pure recognit quia Nobilis Jacobus Konstansky filius et Nepotes de Sunia Virginis Florentia Nobilis Dorotha exposuit plenarie quietat pactum non quietis Cassatz cum Honoratis Consortibus suis omnibus et singulis

+

## Quietaut Tyska Czyminsky

Coram judice et Actis officii Consistorii Cracouiensis Nobis mariannus tyska Cassoy Nobilis Petrus Rakowsky de Cossonsse emissi mandatum ipsius pro parte sua publice recognouit. Quia Nobil Casimirus Czyminsky de summa quadraginta octo florenos polonos debitum suorum Monetam florenos polonos ipsum sibi recognoscentis Actis Castrensis plocensis mediante quorum inscripti et satisfactionis officio quietat rescribens suos in vigore reseruando.

## Quietat Przechiszewsky Notarium L. Tarkler.

Coram judice et Actis officii Curiey Plocensis Consistorii Cracouiensis Alexander przechiszewsky Sacre mandate et corporis exus palo pro recognit quia ipse Generosum Albertum Drodetowsky Notarium Curiae ipsum Tarkler de summa quadringentorum Viginti florenorum polonicorum ad rationem sexaginta quinquagenorum florenorum pro unoquoque Notarium Tarkler originaliter olim Generosi Nicolai Nicolai Nissinsky olim Magnifici Stephani Kochebrodzky Actis Castrensis plocensis inscripti modo simplici debiti se tandem et Nobilis Generosum Joannem Kochebrodzky Societatis Jesu Collegii Vidzyscensis Rectorem superiorem centum florenos polonos et Generosum Victorinum Kochebrodzky superiorem quadringentos florenos polonos filios eiusdem et Generosi Nicolai Nissinsky ipsi invicem succedentes et tum post eandem matrem quam et post fratres patruos et patruos Kochebrodzkis fratres germanos Generosum Joannem et Nicolaum Kochebrodzky fratres germanos haeredes et sibi recognoscenti Actis Castrensis plocensis pro satisfactione pro omnibus officii quietat omnibus rescribens sumus sibi in rebus reseruando.

## Inscribit Brzechowsky filio Suo

Coram judice et Actis officii Curiey plocensis Consistorii Cracouiensis Petrus Brzechowsky filius olim Nicolai quos recognit. Quia Nobilis Mariannus Brzechowsky filius suus virginis nuptus et ipsi succedens debitum suum certum obligat et inscribit tricentum suorum trecentorum florenorum polonicorum pro dote post eam consensu post contractum matrimonii in facie sanctae Ecclesiae et suos successores Actis sui officii quo debito ac summa ipsum officium inscribere alias et ipsius successores alii actorum Actis officium Curiey Actis Regionis ad respectum in primo libro tantum tangue exempta stare mandat debitori suo postulanti nullis debitis gravaminibus exigentibus officium vid Curiae

Inuadiauit Gasiorowsky. Alberto Ciwinsky.

Coram Judice et Scabinis Terrestribus plenarie deputatis Comparens Nobilis Albertus Gasiorowsky filius olim [illegible] de Korsnitz Oberwalachiensis motus et temptus ex eo quod palam publice recognouit quia Nobili Alberto Ciwinsky filio olim Mathie et ipsius likmis successoribus inscripti sub Korsnitz Magna hoc sulcos Tagoris incipiendo a via Korsnitzka ponit metum Korsnitzka item duos sulcos Tagoris per stadium cum prato ad stare ponit metam Zachorska item hos sulcos Tagoris incipiendo a posita Wachsonska stantem ad ostia ad pratum ponit metam versus ja ako campo transuersa quinque sulcos per stadia cum prato ponit granicem Strehlinska et recognouit metas item duos campos hos sulcos Tagoris a via ad granicem strehlinska ponit metam Wachsonska in duos campos transuersa binos sulcos a posita recognouit ad granicem strehlinska ponit metam et sic deinceps in ordem campos transuersa quatuor sulcos Tagoris per duo stadia incipiendo et finiendo sic deinceps in duos campos duos sulcos incipiendo a glinki ad granicem ponit metam et sic ja tertio campo sex sulcos transuersa quinque sulcos Tagoris per tria stadia a via strehlinska ad Laski ponit metam et sic in duos campos duos sulcos incipiendo a prato ad Laski ponit metam et sic per stadia octo item naviobrateky duos sulcos et quatuor stadia a villa ad granicem Kalusta ponit metam et sic item na polthe quinque sulcos Tagoris per duo stadia ab agris Korsnitzkis ad petentes recognoscendo ponit metam et sic item tres sulcos incipiendo a transuersa recognoscendo ad Laski item duos sulcos incipiendo a via Korsnitzka ad granicem Withonska prope metam Korsnitzkam ex una et Gliwky ex alia pars item na dobkowa duos sulcos per duo stadia ponit metam Wachsonskam item schisia Curiala vel hipocausti strues et lutacia ad area pro sulcos Tagoris in qua hoc scripsi exhant pro sulcos Tagoris ponit Sloboky et hijsmus cuius ante sibi reservauit in bonis Korsnitzkis curialibus iacentibus omnes vult sui infamiadam debitos scribi mihi a Vigilia Epiphanie ante sibi [illegible] Regis proximi ad hos annos et post transactos annum in summa sexaginta quinque florenos pro quo obligauit insuper et inuadiauit patronos ad pascua pro metam et duas Klx accepta

duas

adtulit fuerunt ipsi de bonis suis aliis oribus fuit et fidejubet pl
forisfi bucio q quo quid pecunie in cuentu alicuius damni
imposi vel inienis Cathy Cstatus reuguesson et ipsius successo
ris aut judicium exhibend quocunq; tpore vel Castra Regni
quarat respondeat et tunc recedat ad ipsa sua prio in priori Cur
tuo tanquam pompte stare pure recto et pecunie Cstatus sub
sidii debet et tenet in suis posteris nullis actionibus qualibz
nulla se exiguista Cstra cta cuncta

## Donatio inter Brzechowskie Curino

Coram judice et Aldis Cstatus pdcte compas Nobilis petrus Brzechowsky
filius olim Adami Sanky recto et corpis pdcti recognit quia ipse Nobilis
Valentinus Brzechowsky et ipsius liberi successores totam et integram portio
sua bonorum hereditariorum et immobilium dicti Malachowsky
in bonis Curino Wesyelo iacentibus cum agris hortis agris pratis cam
pis adjacentiis altinen et pertinen quibuscunq in dicti filii et suis successo
ribus in eadem forte reservando et excipiendo cum omni iure meo suo do
minio dicti donavit insensit et resignavit in perpetuum jure hereditario
iam ipsis ex nunc pro tunc et tunc pro tunc acceptum dat et libere
admittat fuerunt ipsi de bonis suis aliis oribus sufficiente fuit et
fidejubet sub damnis heredibus suis pdcti taxandis pro quibusquidem
damnis heredibus in eventu alicuius damni imposterum seu inimi
citiis Cstatus regni nostri et ipsius successoribus dicti aut judicium vel
effectum quodcunq; tpore vel Castra Curiae quocunq; tpore de dicti Regni
possend quo aut respondeat et tunc recedat ad dicta sua pdcta in
priori Curia tpore tanquam pompte stare pure recto et pecunie Cstatus
subsidium debet et tenet de suis posteris nullis actionibus qualibz quacto
nulla se exiguista Cstra cta cuncta

## Quietancia Gawarecky Brzesky Makomasky

Coram judice et Aldis Cstatus pdcte compartes Nobis Andreas Gawarecky
ex una Joannes Brzesky et Jacobus Makomasky ex altera pro pace
accordat et ipsi Cstatus rubros et inimicitias dicti oribus pacificis con
tracti Cstatus quibuscunq; Nichil fidei actum obtinendo
pro quo pars una alia pars tunc burbare pacificit omnibz et
singulis pacis et Cstatus omnia Cassarunt

# Inscripsit Krusewsky Eccle Baboscen

Coram judice et testibus infrascriptis personaliter comparens Nobilis Gaspar Krusewsky filius olim Christophori Sarny mente et corpore sano fuisse recognovit quia ipse Ecclesiae parochiali in Baboscensi sita et existente Ecclesiae Victualibus pratum et tempore existente decimis hujusmodi obligat et insentis se et suos successores tenere onerat summam quinquaginta florenorum polonicalium a Vigilia festi Sancti Sancti Stanislai episcopi in quorum tantum in termino inhoperi cum consuetudinali solutione sub simili pacto pro quo pacto ac summa ipsa et praemissa in dicto solutionis tempore statuto recognoscens et ipsius successores ibidem ad dictum dominum Stanislaum quorumcunque bonorum vel castrorum cuiuscunque status et debitis regni polonie quae ad reponendum gratum reddat et assistat suo proprio in primo citationis termino tam quam prompto stare promittendo et pro omnibus dictis salvandis debitoribus et omnibus aliis hujusmodi nullis dictum auctoritate quorumcunque aliis ipsa in omnia

# Donatio Szydlowsky

Coram judice et testibus infrascriptis personaliter comparens Nobilis Joannes Jaskulowsky de bona takowienta Recepto a dicto suo Gypsi quae ad actu et insensum Gatum tantum pertinet totaliter in corporum sanum mente et corpore sano palam publice et recognovit quia ipse Christo Floro Bernardo Sario Szydlowsky Notario Camerae Regiae Sacrae Regiae Mattis et cuilibet quicumque omnia et singula bona sua bona et debita sua ubicunque quorumcunque sua existentia in Officio Thorunensi Sacrae Regiae Mattis consistentia Actorum Stubij partis regni prussiae campis fluviis castrisque Utilitatibus fructibus quibuscunque et plenum Michaeli Sabi juris domini proprietatis et suis successoribus reservando Donatione ipsi eadem bona apud quosvis personas inquilinos et personis habitis et existentes sua propria pecunia ratione et causa dat donat insinuat et assignat in effectum et valorem jam ipse donum intromissum et actualem possessionem in dicta bona per modum Testamenti et donationis habitis acceptat dat et libere admittit promittens ipsi et bitiond sufficienter a se ipse a se ipso et ab alijs omnibus personis fruit et fidejubet sub damnis terribus simplici taxae et quibus damnis et terribus incumbat alicuius damni et quorumcunque

alia

illatis morte quovis citius praefatus recognoscens et ipsius successores
citti ad judicium vel officium quodcumque terrae vel castrensis cuiuscumque terrae
et dictus Regni Polonae quoad respondendum ex tunc recedit et super adeo
suo proprio in primo citti termino tanquam peremptorio stare parere
rendere pro dictis praefatis tenebis satisfacere debet et tenebitur ad suis
posteris nullis dilationibus motionibus generaliter nulla re exquisita praemissa
omnia evadendo

## Quietavit Gawarecky Brzesky.

Coram judicio et statu praesenti personaliter compositus Generosus Andreas Ga-
warecky filius olim Martini sanus mente et corpore exempti pacem regnit
quia Generosum Joannem Brzesky de summa sexcentorum quinquaginta
florenorum Polonicalium seu quae et quanta ex inscriptione apparuerit per
ipsum illi actis authentice modo obligatorio in bonis Brzeskie inscriptis
ex satisfactione sibi praestita quietat multis inscriptis cassatis
perpetuis de bonis condescendit

## Adscribit Brzesky Makomasky.

Coram judicio et statu praesenti terrestris plenarie praeter compositus Generosus Joan-
nes Brzesky sanus mente et corpore exempti pacem regnit, quia Generoso
Jacobo Makomasky filio olim Joannis et ipsius successoribus in bonis
suis omnibus in bonis Brzeskie summam trecentorum florenorum Polonicalium in-
scribit quam summam ad priorem summam trecentorum florenorum Polonicalium
per se recognoscens ipsi castrensis plurimum statis in bonis Brzeskie nec
obligatorio inscriptum adscribit adiungit et in unam summam simul iungit
ita ut summa prius cum anteriori originali inscripta efficiat sum-
mam sexcentorum florenorum Polonicalium nec tenebitur idem Makomasky
summam praedictam absque priori originali et priori absque praedicti principali
imo bona in originali inscriptione descripta tenere possidere usque
ad persolutionem tutius et indivisae summae sub vadio sexcentorum
florenorum Polonicalium pro qua vadio citius idem recognoscens et ipsius successores
citti ad judicium vel officium quodcumque terrae vel castrensis Regni
Polonicalium quo ad respondendum ex tunc recedit ad citum suo proprio in primo
citationis termino tanquam peremptorio stare parere rendere et pro va-
dio praefato satisfacere debet et tenebitur cum suis posteris nullis
dilationibus motionibus generaliter nulla re exquisita praemissa omnia evadendo

## inscribit Cirinsky Gawarecka

Coram iudio et Actis Ossow ptis comps Xtis stanislaus Cirinsky alias
Joannis filius sanus mente et corpore ex suo recognit quia Helisabeth
Marianna Gawarecka filia soror consorti sue et ipse stucad debitum
sui orby obligat se et suos successores teneri summa Quingentorum flo
polon et soror sancti gaudii septingentorum duos solidos sub spe
cibi pagamenti ac suma ipsa observata et ipsius successores
citati ad iudicium vel ottium quadrigarum vel castrorum cum sua
sorte et debito pagari pleno quod responderunt et tunc reactor de
debita sua pecunia in primo citationis termino tanquam completo stat pa
rebit vendo et in iudicio Actis satisfacere debebit et hac de causa
pagamenti gratia dilationem gratiam nullam exigere Acta eius

## Actuitat Cwyklinsky cum Losowska.

Coram iudio et Actis Ossow Terrestribus plenarie ptis Comparens Nobilis Casimirus
Cwyklinsky maritus ex una et Marianna Losowska Consors ex
altera parte inquirens coniuges sibi consortiales invicem sanis mentibus
et corporibus existentes palam fuerunt recognorunt quia ipsi
sibi mutuo et invicem omnium et singulorum bonorum suorum hereditatum
et obligia patrum et matrum medium et immediatum summam diuinum pre
sentis et futuris eo insuper Clenodii pecunia pecunia obtinendi
rerum nobilium ipsum fructum pignorum ad extremum vite sue tempora
fecerunt concesserunt et insuper tali tali modo quod si uxor quod
tunc absit maritus quam Consortem suum mori et de hac luce discedere
contigerit. Et tunc eadem Consors bona eius media et immobilia de
relicta tenebit possidebit illisq utifruetur ad ultima vite sue tem
pora post mortem vero Consortis bona eius maritis ad successores eiusdem
maritis dumtaxat et filiis dobent sine ulla contradictione Consortibus
ipsum Consortis. Et similiter si eandem Consortem suum mori
et de hac luce discedere contigerit Et tunc item maritus bona eius
Consortis sui media et immobilia tenebit possidebit illisq utifruetur
ad ultima vite sue tempora post mortem vero Consortis bona ipsius
eius media et immobilia ad successores eiusdem Consortis dumtaxat
dumtaxat dobent sine ulla contradictione successores maritis

## Quitat Karwonsky Brudzensky.

Coram iudio et Actis Ossa ptis comps Xtis Gregorius Karwonsky et Adamus filius
suus recognit se nomine Balthazari Brudzensky filii Alexii de Suna Vigili
tatis sui fratris sibi pecunia et res post obitum eius obligatis in bonis Rostkowo
et silva insuper et solvendo quitat insuper Castrat de bonis Gondschitt

## Inscripsit Wolsky Zaboronsky

Coram judicio et actis castren. terrestribus ploscen. per Generoso Rocho Stroleslawsky
per Generosum Joannem Zaboronsky judicem terrestrem ploscen. ad
hunc actum subdelegat. personalit. comparens. Generosus Stephanus Duma
Wolsky filius olim Generosi Joannis sanus mente et corpore existens publice
recognovit quia Generoso Joanni Zaboronsky judici terrestri
ploscen. et ipsius haeredibus successoribus de bonis suis omnibus obligat
se et suos successores tenori summam centum quinquaginta flo-
renorum polon. pro festo Nativitatis Sancti Joannis Baptistae proxime
ventura exsolvere et coram actis quibusvis autem reponere sub fi-
vadio pro quo vadio ac summa ipsa ofensionali in defectu solutionis
illius ... recognoscens et ipse successores ... ad judicium ... 
quodcumque terrestre vel castrense Regni ... quo ad respond. ... 
recedendo a ... suo ... in primo termino ... tanquam ...
statione par. ... et praedicto ... satisfacere debet et tenebitur
cum suis ... nullis ... quae nulla ... exquisita ...
omnia ...

## Approbant intercisam Karwonsky cum judice ...

Coram judicio et actis castren. ac subdelegato Generoso Generoso Martino Klem-
consky Generosus Joannes Zaboronsky judex terrestris ploscen. ex una et ...
Gasper Karwonsky ... ex altera partibus publice recognoverunt quia ipsi certam
intercisam inter certam conditionem inter se conscriptam quingentorum flo-
renorum polon. firmatam de ... et data illius ... in ... hic ...
subscriptis in omnibus illius punctis conditionibus approbant confirmant et
ratificant submittentes se et suos successores eandem intercisam in ... illius
punctis conditionibus complere exequi et in toto satisfacere sub vadio quin-
gentorum florenorum polon. pro quo ... contravenientis cum suis succes.
ad instantiam alterius partis complentis et ... ad judicium ...
quodcumque terrestre vel castrense ... et ... Regni ...
respondere ... recedendo ... in primo termino tanquam ...
... parendo et praedicto ... satisfacere debebit cum suis ...
... nullis ... et quaesita ... omnia ...

## Approbant Stawisky Charlonsky cum Stroleslawsky

Coram judicio et actis castren. per comparentes ... Albertus Stawisky et Thomas Cha-
rlonsky ex una et Generosus Rochus Stroleslawsky ex altera partibus recognoverunt
quia ipsi intercisam certam ... certam conditionem inter se conscriptam
vadio quingentorum florenorum polon. firmatam ... et data illius ... in ...
... manibus suis subscriptam in omnibus illius punctis conditionibus appro-
bantis ... ut in primo ...

# Actum in Plonsko in Terrnis Coibus Terribus Fra qnta ante Purificonis Gloriosissimae Virginis Mariae proxa Anno Dni Millesimo Sexcentesimo Sexagesimo quarto Coram Gnosis Joanne Zaborowsky judice Mattheo Przechiszewsky subiudice Paulo Mostowsky Notario Terribus Plocen. nec no in Cpntia Gnosorum et Illium Alberti Potulowsky Camerarij Terris Plocen. Georgij Duciminsky Mathei Pieglonsky Vicenotarij Terris Plocen. Stanislai Drozdowsky Andr. Malawsky Alberti Gasiorowsky Alexandri Kozlibsky Francisci et Martini Edzarsky et aliorum multorum ad actum Cpntem Congregatis Et Honesti Francisci Kolakowsky de Scephowo M. G. R. ad hunc Actum deputati

## Adiuitalitas Malawsky cum Ciwinska.

Coram judicio et Actis Cpsen. Terribus Plocen. plr. Compntes Nobiles Andreas Malawsky Maritus ex una et Eua Ciwinska Consors parte ex altera inuicem Coniuges sibi Consentientes sani mentibus et Corporibus existentes palam publicoque recognoscunt quia sibi mutuo et inuicem omnium et singulorum bonorum suorum hereditarium et obligatis paternorum et maternorum mobium et immobium summarumque pecuniarum paratis et quoniam mo inscriptis peccorum pecuniis et id genus omnium rerum mobium Usum fructum liberam possessionem ad ultima vitae suae tempora concesserunt et in illis adiuitalitatis fecerunt tali videlicet mo quod si et in quantum Cpfatum maritum quem Cpdictam Consortem prius mori et de ha Luce decedere contigerit Ex tunc Cpnominata Consors bona omnia mobilia et immobilia mariti sui tenebit possidebit illisque Utifruetur ad extrema vitae suae post mortem vero illius bona mariti ad successores illius mariti deuoluentur deuoluique debent sine Ulla Contradictione successorum consortis Et similiter si Cpfatam consortem quam maritum prius mori et de hac luce

decedere

decedere contigerint. Ex tunc maritus praefatus bona consortis suae omnia tenebit possidebit illisque utifruetur ad extrema vitae suae tempora post mortem vero mariti bona omnia consortis suae derelicta ad successores consortis devolvuntur devolvique debent sine ulla contradictione successorum praefati mariti

## Inscripsit Malawsky Ciwinska

Coram judicio et Actis praesentibus terrestribus plenariis partibus compositis Nobilis Andreas Malawsky filius olim Alberti sanus mente et corpore existens pacem recognovit. Quia Nobili Evae Ciwinska consorti suae et ipsius successoribus de bonis suis omnibus obligat et inscribit se et suos successores teneri onerat summam triginta florenorum polonicalium ab Actu praesenti in Anno integro solvere et coram Actis quibuscumque authenticis in paratis pecuniam reponere sub simili vadio pro quo vadio ac summa ipsa essentiali in defectu pro tunc solutionis citatus praefatus et ipsius successores citati ad judicium vel officium quodcumque terrestre vel castrense Regni quo ad respondendum in primo actionis termino tanquam peremptorio stare parere rendo et pro vadio praefato satisfacere debet et tenebitur cum suis posteris nullis dilationibus motionibus generaliter nullo re exquisita praesentia omnia evadendo

## Inuadiao inter Drozdowskie

Coram judicio et Actis praesentibus terrestribus plenariis partibus compositis Nobilis Stanislaus Drozdowsky filius olim Andreae Labuna sanus mente et corpore existens pacem recognovit. Quia ipse nomine suo et Illium Hieronimi et Joannis Drozdowskych fratrum suorum germanorum Nec non Illium Jacobi Petri Sigismundi et Stanislai filiorum olim Valentini Drozdowskych fratrum suorum patruelium pro ipsis informa iuris plenissima cavens pacem sub vadio infrascripto Generoso Alberto Drozdowsky Notario terrestri Zawkrzen. et ipsius ultimis successoribus totas et integras sortes suas et eorundem fratrum suorum germanorum et patruelium quorum nominibus recognoscit haereditarias paternas et maternas et alio quovis modo ipsis concernentia in bonis Drozdowo Ecclesiae consistentia in summa quinquaginta florenorum polonicalium a festo Sancti Joannis Baptistae proximo praeterito ad simile festum et in defectu pro tunc exemptionis ex

tunc

tunc de anno ad annu absq; p̃scriptis certis similr̃ mitton̄
obligauit inscripsit et inuadiauit put inuadiat scriptus Ao valen
jam ipsi ex nunc intuenen cu actuali possessione in certa
bona ꝓdicta inuadiata p̃ mlton̄ et duo mlia accepton̄ dat et libe-
re admittit. Quocunq; ipse de bonis suis alijs omnibus a ipso pe-
cuniis suis et alijs p̃sonis et ꝑticulariter ab eisdem fratribus suis
quorum nomina recognit caust et fidei iubet sub similib⁹ cau-
pro quo ꝑticulo inuenta alicuius damni impedimenti relevan
iuxta statuta Regni recognit et ipsius successores alii adjudicium
vel officium quodcunq; terre vel Castron cuiuscunq; terre et dicti
Regni polon. Que ad responsum extunc in primo libero Terno
tangua p̃mpto stare parat vendo et p̃ radio ꝑfecto tabulis
ore dictat et tenore cu suis posteris nullij dictor̄ motionibus
quatenus nulla se ex quisita gressa omnia eiusdem

## Quietat p Ciwinsky malarsky

Coram judicio et actis p̃sen terribus plenor̄ ꝑte Comp̃ Nobilis
Albertus Ciwinsky filius olim Mathie sanus mente et corpe exis
pacio recognit. quia Nlis Joannem Malarsky filium olim
Gaspari de summa septuaginta florenor polon sibi recognosci-
per ipsum actis castren plenor simpli debito insertis receptas ab
ipso plenaria ꝑfectione quietat et liberum facit in perpetuum
Cessat et amittat p̃ presentes

## Quietauit Brzesky Sokolnicka

Coram judicio et actis p̃sen ꝑte Comp̃ Nobilis Stanislaus Brzesky
filius olim Joannis sanus mente et corpore exis pacio recognit
quia Nlem Mariannam Sokolnicka filiam olim Valentini consorte
Nobilis Adami Falesky de duabus Cassis una rote sumas quin-
quinta florenor polon ꝑfecto olim Nli Valentini Sokolnicky
Comodabi altera rote summe ibidem quinquaginta florenor
polon sup laboreste Stanislaus Radzicki in bonis Sokolnicky
hortulano p eundem olim Nlem Valentinum Sokolnicky parten
eiusdem Mariannis sibi recognescenti quo obligando in scriptis se-
cepta p̃ gressis satisfactione et plenaria ꝑfectione quietat exit

exit

tit et liberum fait processum et inscriptionem cassat
et eos subdito hortulano condescendit.

## Renunciauit Sokolnicka Brzesky.

Cora[m] Judice et Assessoribus terrestribus plenor[um] p[ro]t[es]t[a]t[e] Comparens Nobilis
Marianna Sokolnicka filia olim Valentini consors Nobilis Stanislai Za-
loscy cum p[er]sonali assistentia et consensu eiusdem sui mariti sana mente
et corpore ex suis publice renunciauit. Quia Nobili Stanislao Brze-
sky filio olim Joannis et ipsius Nobilis Succesoribus Molendinum Man-
sum quatuor Salcorum Tazowy incipiendo a Villa ad gratiam Mor
sonska penes molendinum Brzesky et Grosi Malinsky et alia
parte in alio Campo ibidem quatuor salcos incipiendo et sup[er]
ad gratiam Chroselonska inter metas. Salinis Brzesky et
Salcorum olim Stefani Sokolnicky in alio Campo subto-
stilis primam p[er]sulam prout in se habetur incipiendo a
fossa ad viam Goselnica penes metas Chrzyklinsky et Ma-
lomiesky ex alta par[te] in bonis Sokolniki iacent et consistu-
abs[que] inf[ra]scriptis insumma contin[en]s p[er]tin[en]s ab Arce Gali
ad Vigiliam Natiuit[atis] Sancti Joannis Bapt[ist]e p[ro]xime ventu-
ra. et inde forte p[ro]hac exemptione et hinc de anno ad an-
num ad exemption obligauit. insup[er] fecit et renunciauit
intronem p[er] metas et duas Mr[as] accepton[em] dat et libere admisit
pacemq[ue] ipsi de bonis suis aliis eidem a se ipsa et ab aliis eidem
p[er]sonis sufficientem fecit et fidei iubet sub simili vadio pro
quo quidem vadio inuentum alicuius damni impedimenti
vel iniurie Citata gnata regia et ipsius successus libari ad
Judicium vel officium quorumcunq[ue] Terrestre vel Castrense cuius-
cunq[ue] Terre et Ditus Regni p[re]sent[is]. que ad respondendum
Et tunc recedendum a debito suo p[ro]pter in primo Litteris
Terminis tanquam p[er] omnia p[re]missa p[re]sentia p[ro]tocollo
renotato et p[er] vadio Judicio satisfacere debet et teneatur
in suis finibus nulli debend motion gnatis nulla re exquisita
Ista omnia recognouit.

## Quietatio cum Submissione inter Karwowskie

Coram judicio et Actis Praesentibus Terrestribus Plonensibus personaliter Comparens Nobilis Marianna Karwowska Consors Nobilis Adami Karwowsky cum personali assistentia et consensu eiusdem sui mariti nomine suo et Nobilis Michaelis Karwowsky filii sui pro ipso cavens pacem sub vadio infrascripto sana mente et corpore existens puce recognovit quia Nobiles Franciscum et Martinum filios olim Nobilis Joannis Zdzarsky de summa quingentorum florenorum polonicorum per eundem olim parentem ipsorum olim Nobilis Andreae filio olim Joannis Karwowsky nepoti ex fratre et fratri avunculari germano absentis sterilitate decessit Actis authenticis modo quovis inscriptis ex satisfactione praestita quietat et liberum facit inscriptionem cassat et annihilat perpetuo. Nihilominus intuitionem sufficientem de bonis suis omnibus ab eodem absente filio suo cuius nomine recognovit sub vadio quingentorum florenorum polonicorum per quo vadio inventum alicuius impertinentiae ratione praemissorum per eundem filium eius aut per successores illius illati citatae praefata recognoscens et ipsi successores citati ad judicium vel officium quodcumque terrae vel castrensis cuiuscumque terrae et districtus Regni Poloniae quo ad respondendum in primo citatorio tanquam peremptorio stare parere rendere et pro vadio praefato satisfacere debet et tenetur cum suis fratribus nullis dilationibus motionibus generaliter nulla re exquisita praesentia omnia evadendo

## Comissio per Zdzarskie Karwowskiem

Coram judicio et Actis Praesentibus Terrestribus Plonensibus pro Comparentibus Nobiles Franciscus et Martinus Zdzarscy filii olim Joannis sani mentibus et corporibus existentes publice recognoverunt quia ipsi Nobilibus Mariannae Karwowska consorti Nobilis et Michaeli Karwowsky filio olim Nobilis Adami Karwo

nsky Matri cum filio et ipsorum ultimis successoribus inscriptione
super summa quingentorum florenorum polon. originaliter per No-
bilem Jacobum Bleminsky olim Nobili Luce Karwonsky
in bonis Karwowo Troiany sorte dicta Matankowska
Actis Castren. plocen. inscripta tandem per olim Nobiles
Casimirum et Joan. et Rndum Sebastianum parochum
in Lutochino et Jacobum filios eiusdem olim Luce
Karwonsky eidem olim Nobili Joanni Fedarsky pa-
renti recognoscen. Actis Castren. plocen. commissa ex satis-
factione et sibi recognoscen. plen. per solone ostitit
cum omni iure suo summa vactio bonis dictionis omni-
busque eiusdem inscriptionis nil sibi illius reservan. committunt
demum et in personas illorum et successorum eorum trans-
fundunt intromissionem per mtem et duos Nles acce-
ptandum ultro ex nunc admittunt.

## Inuactiauit Mysthonska

Coram Judicio et Actis plen. per lr compris Nlis Anna Mysko-
nska Consors Nlis Gaspari Rakonsky cum personali consensu eiusdem
sui mariti sana mente et corpore exns. pueri regnit 92 Nli
et ipsis successoribus bona via dotalicio olim Nlis Doro-
theae Dluenonska per olim Nlem Calixtium Wierzbicky super cum triginta
flor. inscripta subiecta et super se deuolata in bonis Korbi-
bie Reski nor. iacen. cum omni iure suo in summa triginta florenorum
polon. ab actu praesenti ad tres annos et post de anno actam absque
inseminatis obligauit inscripsit et inuacd. introrem ex nunc
per mtem et Nles acceptis dat et libere admittit pacemque ipsi de
bonis suis aliis omnibus sufficiente facit et fideiubet sub si-
mili vactio per quo vactio in euentum alicuius damni im-
pres. vel iniuriae per quem piam illati citata praefata recognoscens
et ipsius successores citati ad iudicium vel officium quodcumque ter-
restre vel castren. cuiuscumque terrae et dictus Regni polon. quo
ad eruten. et tunc recedat a dicto suo proprio in primo actionis
verno tanquam perempto stare parere rendere et pro vactio satisfacere
debet et tenetur cum suis posteris generale nulla re exquisita

## Adscribit Chicewska Koskowska

Coram judicio et Actis Praesentibus terrestribus plorenensibus personaliter compositus Nobilis Zaphia Chicewska consors relicta olim Nobilis Joannis Koskowsky sana mente ex corpore existens publice recognit, quia ipsa Nobili Mariannae Koskowska filiae suae cum praefato Marito suo Nobili Joanne Koskowsky pro genitis Virgini et ipsius ultimis successoribus de bonis suis omnibus obligat et inscribit et suos successores teneri onerat solvere summam centum florenorum polonicalium, quam summam ad priorem summam quadringentorum florenorum per se recognoscens eidem Mariannae Koskowska Actis terrestribus Radiciensibus inscriptis adscribit adiungit et in unam summam simul iungit ita quod totius summae quingentos florenos polonicales pro tempore in originali inscriptione expresso solvere cum suis successoribus tenebitur sub simili vadio pro quo vadio ac summa ipsa essentiali in defectu solutionis citata praefata recognoscens et ipsius successores citati ad judicium vel officium quodcumque terrae vel castrensis cuiuscumque terrae et dictus Regni polonicalis quo ad respondendum in primo citationis termino tanquam peremptorie stare parere rendere et pro vadio praefato satisfacere debet et tenebitur cum suis posteris nullis dilationibus motivis generaliter nulla re exquisita praesentia omnia evacuando

## Inscripsit Gasiorowsky Goriszewska

Coram judicio et Actis Praesentibus terrestribus plorenensibus personaliter compositus Nobilis Albertus Gasiorowsky filius olim Sebastiani sanus mente et corpore existens publice recognit, quia Nobili Margarethae Goriszewska consorti suae et ipsius ultimis successoribus de bonis suis omnibus obligat et inscribit se et suos successores teneri onerat summam sexaginta florenorum polonicalium pro vigilia festi Nativitatis Sancti Joannis Baptistae a proxima ventura in Anno integro solvere et coram Actis quibuscumque autem reponere sub simili vadio pro quo vadio ac summa ipsa essentiali in defectu pro tunc solutionis citatus praefatus recognoscens et ipsius successores citati ad judicium vel officium quodcumque terrae vel castrensis Regni quo ad respondendum ex tunc recedendum a dicta suo proprio in primo citationis termino tanquam peremptorie peremptorie rendere debet cum suis posteris generaliter nulla re exquisita praesentia omnia evacuando

# Comissio p Korzybsky Gasiorowska

Coram judicio et Actis Contibus Terrestribus plenam personaliter Comparens Nobilis Alexander Korzibsky filius olim Sebastiani Samus mente et corpore exns publice recognovit quia ipse Nobili Zophiae Gasioronska consorti relictae olim Nlis Martini Malansky et ipsius ltimis successoribus inscriptionem suam Actis Castren Wysogrodien fra quarta post Festum Visitationis Glorioseae virginis Mariae in Anno Dni 1662 p Praefatum olim Nlem Martinum Malansky sibi recognoscenti sup summam Centum florenorum polon cum conditione in defectu solutionis in equitare in Curia et sortem Kozakowska in bonis Korzibie Cerwonki inscripta cum omni iure suo summa vadio et omnibus eiusdem inscriptionis Contentis accepta ab ipsa plenam satisfactionem Convictus demitis et in personam eius et successorum illius transfundit hac sua personali recognitione actis et acedente.

Actum in Plonsko in Terminis Comunibus Terrestribus Feria Secunda post Festum Sanctiſſimæ Individuæ Trinitatis proxima Anno Domini Millesimo Sexcentesimo Sexagesimo Quarto.

Coram Magnis Joanne Zaborowski Judice Matthæo Przeworszowski Subjudice Paulo Mostowski Notario Terrarum Plocensium in Consessu Magnorum et Nobilium Alberti Potrikowski Camerarii Matthæi Pieglowski Notarii Curiæ Terrarum Plocensium Valentini Dwzdowski Vladislai Samborski Adami Ojrzenski et aliorum plurimorum Nobilium ad hunc actum congregatorum et Providi Marcini Kotlakowski Actus Judicii ad hunc actum Deputati.

## Intromissio Borzeuo.

Coram Judice et Actis Terrestribus personaliter comparens Honestus Andreas Kossecki de Borzeuo Mathis Gnatis Regni aurifaber et Juratus palam publice exegit. Quia ipse cum Nobilibus Petro Krasnowski et Adamo Cwirinski Actis ad diem Cenæ Secundæ post Festum Sancti Jacobi Apostoli in Anno præsenti fuit in bonis Borzeuo ibique Missam Dominicam Inzeseuski Nobilium Matthiæ vinotas et integras sortes ibidem caleret ipse per Missam Procopium Krasnowski et Alberti Nobilium Actis Terrestribus sub Anno donationis presentis in scripto inhæremisit invenisset et pacifice possessionem assignavit nemine impugnante nec contradicente. De quo sanc suam fecit Relationem.

## Commissio Cwirinskiemu.

Coram Judice et Actis Terrestribus personaliter comparentes Nobilis Jacobus et Joannes Cwirinscy filii Nobilis Thomæ de consensu personali assensu Nobilis Margarethæ Cwirinska Matris suæ Ejusdem presentis Actis ad ordinationem testamenti ejusdem consentientis sanamente et corpore exactis palam publice existentes resignarunt. Quia Nobilis Albertus Cwirinski et Valentinus Cwirinski et ipse Nobilis Joannes Cwirinski Inscriptionem Super Summam Quadraginta florenorum Polonicorum per Nobilem Matthæum Cwirinski Krzyszkowski Nobilem Josephum Cwirinski Golen modo obligationis in certis bonis in Comis Cwirino Dorne modo obligationis in scripto et resignationem recepta ab ipsis satisfactionem cum juramento

Dnus cum Vadis tuitione ordinq contentis comisit demisit commdq ac de-
mittit Pden Jusq unum totum et integrum in ipsum et eius hres Rucores
transfundit plenarie et effectualr Jam illi exnunc prout sibi nem possionem
et intromissionem per Mnlem quemuis prnbus deputat accepta admittendo.

## Quietatur Goszczenski

Coram Judicio et Actis Tenestris personalr comparens Nobis Matheus
Goszczenski de Stanislai Silvi sanus mente et corpore exns palam publicq recu.
gnovit Quia ipse Nobem Joannem Goszczenski suis quibusq bonis de Nob
Paulo Goszczenski de Summa Septuaginta vel octuaginta Florenor Polon Septis qui-
busvis aucteris modo obligatoriis in certis bonis in bonis Goszczyno Karpechiss per
Nobem Paulum Goszczenski de Nobli Stanislao Parem recognoscen in scripto
recepta ab ipso satisfactione quietat Inscriem ea Pat de bonis condescendit.

## Donatio Goscice.

Coram Judicio et Actis Tenestris personalr comparens Nobis Joannes Goscicki
Alius olim Alberti sanus mente et corpore exns palam publicq recognit. Quia
ipse Nobis Laurentius filius olim Alberti Goscicki Joannis sub Otchino et ipsius
coniugis totam et integram sortem suam paternam et maternam bonorum mobi-
lium et immobilium in bonis Goscice media sit cum omni Jure suo Decimis exactionibus
fruendis proventibus agris pratis campis sylvis edificiis attinentiis et pertinen-
tiis quibusvis nullis exceptis nec prosse et suis hres successoribus reservando
dedit donavit inscripsit et assignavit Pdem suum Pat donat pura mera et irrevoca-
bili donatione inperpetuum Camillo exnunc prout sibi nem possionem et intromis-
sionem per Mnlem quemuis Pdem deputat accepta admittendi et pacem illi facien-
dat a seipso et ab aliis ordinis personis propinquis et remotis damnis et impedimentis
quibuscunq ita Pdm non immediatur per quempiam modo quovis dq suo damni Pdem
Camillum tangendi eam damna Pdem in se et bona sua sua Pdm Nomine a Pdem Dnoque
Regni Polon obligatis cumprimis cum possendi peremptorie comparebit in primo Tribunali ordi-
nario et omne judicatum parieti fullis Pdm colonis illi de eisdem bonis Successoribus eundem.

## Obligatio Goscice.

Coram Judicio et Actis Tenestris personalr comparens Nobis Laurentius Alius
olim Alberti Goscicki sanus mente et corpore exns palam publicq recognit. Quia ipse
Nobis Stanislaus Sieklucki Filius de Bartholomaei et ejus Successoribus in primis in campo
sub Smardzewo quatuor Sulcos incipiendo a prato ad aliud pratum incedendo meta Sueta

et

et Valentini Zosciehii S in eodem campo nagrodzie duos Sulcos Zagonj inci:
pien et tenden prout sup inter metas eorum item in loco Mauszacha quatuor
Sulcos Zagonj incipien a fluuio ad viam p Stadium peres meram Credit oris
et Czesterska in bonis Zosice media sit cum omnibus valitaribus fruc ibus
prouentibus commodis attinentiis et pertinentiis omnibus nullis exceptis et cum
omni Jure suo integro Dnis rtulo hereditario et quauis proprietate et pro:
prietate nichil sibi reliquendo pro se et pro suis Successoribus Dnis resecando ab
inseminationibus ab actu presenti ad tres annos et post de anno ad annum in
Summa Quindecem Florenorum Polon modo obligatorio in scripsit et obligauit in:
bona et obligat pro fidejussoribus Jam illi exnuncq ipsum libenum pro Sponsorem et intronem
per Mtrem quemuis prnatibus deputat acceptand admittend et pacem illi fide
iubet a se ipso et ab aliis omnibus personis insequentibus damnis et impedi:
mentis quibus suis ita et non impediatur per quempiam modo quouis quo sub
dubiis similibus summa hoc vadium in se et bona sua sorte assumendo pro quo
quidem vadio in eventu alicuius impedimenti exinde percepti Stabi exnis ad re:
cognoscend ad Judicium quodcunq Terre suae Cashen seu Offm Castle cuiuslibet
Terrae et Ditus Regni Poloniae vbiq suis dimpostenis peremptorie compareat
et omne Judicatum patiatur Nullis suis colonibus illum vel eius bona Successores euadendo.

## Donatio Rahowo.

Coram Judicio et Actis presentibus personaliter comparens Nobilis Balzar Ra:
howski olim Marci filius sanus mente et corpore exnis pro lam liberequisce
scquit. Cui ipse Nobilis Elizabetha Rahowska filia sub consors Nobilis
Thomae Zosiehii et ipsi Successoribus suis medietatem omnium bonorum suorum hare.
ditariorum et obligationum paternorum et maternorum in bonis Rahowo iacen
cum omni iure suo Dnio valitaribus fructibus prouentibus attinen
et pertinentiis gnalibus omnibus nullis exceptis nichil pro se et suis Successo
resecando Dedit donauit in scripsit et resignauit pro Sponsibus dat donat pura
mere et irrenocabili donatione in perpetuum Jam illi exnunc cum libenum pro:
Sponem et intronem per Mtrem quemuis prnatibus deputat acceptand admittend et
pacem illi fide iubet a se ipso et ab aliis omnibus personis prouenientis et remotis damnis
et impedimentis quibus ita et non impediatur per quempiam modo quouis quo sub
damnis Terrestribus simplo taxandis eadem damna Terrestria in se et bona sua sub
sorte assumendo. Pro quibus quidem damnis Terrestribus in eventu alicuius
impedimenti facti sui resignis ad Judicium Terre quodcunq suae Cashen seu Offm
Castle cuiuslibet Terrae et Ditus Regni Poloniae vbiq suis cum possessionis perem:
ptorie compareri in omnibus bonis terris et omne iudicatum patietur Nullis
suis colonibus illum vel eius Successores euadendo.

# Adscriptio Goscice

Coram Judicis et Actis Gestis personaliter comparens Nobilis Joannes Goscicki filius de Joannis sanus mente et corpore eius palam publice recognovit. Quia ipse Nobilis Laurentius Goscicki filius de Alberti et eius filiis Successoribus Summam Decem florenorum Polonicalium in bonis suis ortus inscripti suos Successores obligat Quamquidem Summam ad Gestis inscriptam ad presens Summam Trigintta florenorum Polonicalium per se recognitam eidem creditori Actis Gestis Superioribus intentis certis bonorum Goscice media modo obligatorio inscripto addendo et adiungie et in unam Summam connectis Summam Summa et Inscriptionem Inscriptori applicando ita ut Summa Originalis cum Gestis inscripta efficiat Summam Quadraginta florenorum Polonicalium Unam absque altera recipere non debebit Deo Etiamq simul et individuum Primi recognitione ad plena mediante

# Obligatio Goscice Podleszne.

Coram Judicis et Actis Gestis personaliter comparens Nobilis Thomas Goscicki filius olim Bartholomei sanus mente et corpore eius palam publice recognovit. Quia ipse Nobilis Alberto filio Laurentii et eius Successoribus in loco Donationis Sulcos Zagonj incipiendo a Via Stanieszna ad Locum Donationis in medio Alberti et Matthei Goscicki ex una et Myscensia ex altera parte in eodem campo tres Sulcos tiemath a Villa ad lucum inter metas quorum superiorum bonorum Goscice Podleszne cum insemination duorum Stadiorum Silginis Segetalium in eisdem locis Sulcis tantum in Summa Virginti florenorum Polonicalium ab actu Primi ad annos hos et post de anno ad annum Usq ad exemptionem modo obligato: Ita cum omnibus Utilitatibus fructibus Proventibus commodis attinentijs et pertinentijs nullis exceptis et cum omni Jure suo integro Dno Patrono Dnio et quamvis proprietate et proquisitate nihil pro se et Successoribus reservando in se ipse et obligauit inscripto et obligat Gestis Jam illi ex nunc Usumfructum possessionem et introitum per Montem quemvis pontibus deputandi aperiendi admittendi et facem illi faciebat a se ipso et ab aliis ortus personis Insertionibus damnis et impedimentis quibuscumque suis ita Ut nec impediat per quempiam modo quovis de sub vadio similis Summe aut vadii inde et ex ea sua sponte assumendo. Pro quo quidem vadio in eventu alicuius impedimenti exinde percepti Actus existit regnis ad Judicium quodcumque Fidei Jussu Juramenti Juae Actis capte in usus Gestis et Actus Regni Poloniae Usq Suis cum Posthemis perempte comparebit in omnibus petitis certis et omne Judicatum pacta et Nullis finis coloribus illud vel illi Successores sui evadendo.

Plonensis Sumtatis 88 9to 234

Inhomissio Karwono

Coram Iudicio et Actis praesentibus praesentibus Comparens honestus Laurentius Reska nobilis Regni gestor palatio recognovit Quia ipse habitis secum Nobilibus Ioanne et Alberto Karwowskiemi in evidentiam testimonium receptis nobilem Martinum Karwowsky apud nobilem Thomam Wiesbicky in Campo sub Wierzbica Iacky in duas pessulas unam vel Laskowska et Kolczynska similiter dictas incipientes a Joscienico Płocky ad Kaczewo inter metas Valentini Klekot et Smogorzkowska ex altera et in tertiam pessulam duobus stadiis incipientes ut supra et ad semitas tendens inter metas ut supra in bonis Karwowo Blazeiewicze sitas per ipsum illi Actis terminis Racieniensis Modo donationis perpetuae inscriptas iuxta eandem inscriptionem donatarium praemissa latius in se complectentem fra secunda post festum sancti Iacobi Apostoli in Anno Domini Millesimo sexcentesimo sexagesimo in nomine instituit nemine contradicente

Inhomittuntur Karwonsci

Coram Iudicio et Actis praesentibus praesentibus Comparens honestus Laurentius Reska nobilis Regni gestor palatio recognovit Quia ipse habitis secum Nobilibus Ioanne et Alberto Karwowskich in evidentiam testimonium receptis nobilem Mariannam Karwowska consortem Lyrmani et Michaelem Karwowsky filium nobilis Adami Matrem cum filio apud nobilem Franciscum et Martinum Zdziarskie in inscriptionem super summam quingentorum florenorum Dlis originaliter per nobilem Iosephum Błotnicky olim nobilis Lucae Karwowsky in bonis Karwowo Wiany sorte dicta Mazankowska Actis Castrensibus Płocensibus inscriptis tandem per olim nobilem Casimirum et Ioannem ac Radum Parochum in Lutoczino et Iacobum filium eiusdem Lucae Karwowsky eiusdem olim nobilis Ioanne Zdziarsky parenti ipsorum comissis et per ipsos praecomissis iuxta eandem praecomissionem praemissa latius in se complectentem fra secunda post festum intromisit investivit nemine impugnante

Inhomisario Turkesio apud Sherzanowsky

Coram Judice et Actis &c. adhibitis pro compassens dispensis Laurentius Rosciade
Babrowo alias Lazy in Scabb. antecessi ex speratus palam publice et recognouit quod
ipse habuit seu habuisse posse et Abbate Tyskie libri in laudemium restimonii
Excepto Paulo Semonde Turkowski apud Abbe Valentini de Sherzanowski in
totas et integras Lotes bonorum ipsius Sherzanowsky et alias quascunque
restitutiones et alia quecunque mihi Servus in Curia et Sherzanowsky
Litis per ipsum eidem Stilo ende Paulo Superioribus modo deliberandi prepo
tibi cuiusque vestra Eandem Inscriptionem de rubrica Summa Latius exhi com
plectens feria Secunda post dominicam Reminiscere quod agebatur Anno
Anno Dni Millesimo Sexcentesimo Sexagesimo Secundo presentibus
Interrupit instituit et inspexit et pariter ea presentibus esse dixit nemine
Jam enim Scabb. quod cura rellinquit mihi Scabb. cuiusque
bene valuit &c.

Obligatio Civino Djnguly

Coram Judice et Actis prefatis Comparens Nobilis Sigismundus
Kuczebski hoc pro et Nobly Stanislaus Djnguly Judicis Curiae germani pro ejus
facien sibi Valido infrascripto Camerado Curiae nostrae et Corporis nostri gratiae
publice recognouit pro ipse Nobli Martino Civinski et eius Curiae successoribus
totam et integram Curiae suae Lubian Slatevian et Slatevian nobilem in
nobilem ut Civino Djnguly dicti cum omni hac sua dominio Terrestri Lubi
ditatis ac quarum proprietate propinquitate et cum omnibus Utilitatibus Obven
tionibus proventibus Commodis et emolumentis quibuscunque Curiae nostrae
dotis agris pratis Campis Silvis Bonis mobilibus moventibus Fluviis Fluminibus Ob
scitis Castellis attinentiis et pertinentiis Curiae Nobili ibidemque se et suis
successoribus legat reservando sibi in summa quinquaginta flo
renos dotis a festo Nativitatis Sancti Joannis Baptistae proxime Venturo a festo
nos vero inexcipitabiliter extra defecta quo tunc exactionis adstrandos ad
Manum Vestri ad exemptionem modo obligatorio instrumento et obligavit Eum illi
ex nunc Eum Libertatis possessionem et intromissionem per Illos quos pro tempore deputare
acceptare advertendo ut facien ipse fideiubet de ipso et ab eodem absente fratre
et ab aliis omnibus proximis propinquis et veris inscriptionibus damni et impe
dimenti quibuscunque ita et non impediatur per quempiam modo quovis ratione huius
et alterius

Vadio Smilÿ Summ. hoc Vadium in se et bona sua omnia exponte assumendo pro quo quidem Vadio ineuenta alicuius impedimenti modo prouisi per quempiam vel eundem absentem fratrem Irrogati Citatÿ existens idem recognitus cum suis Successoribus Cymi Citati ad iudicium quodcunq; Terre huius Castren seu officium Capite Ciuiusq; Terre et dicty Regni Polon Obligij dicj Curie posterÿ in primo Coronÿ Terminorum stone comparebit et nomine huius Causam patietur nullis huiusmodi Obligationibus vel eius Successoribus Cymis ac eundem absentem euadendo.

## Adscriptio Kamowskiana Per Me Sewstą

Coram Iudicio et Actis quibus supra personaliter Comparens Nobilis Marianna Sowia nowska Castri Nobilis Stanislai Sewstki de consensu praesentatus personaliter assistentia eiusdem mariti sui hic ibidem personaliter stantis et videntis Consorti suae ad omnia infrascripta in toto libere et benevole consentiendo Sana mente et corpore existens palam publice ac ingenue recognouit Se ipsam Nobili Gasparo Kamowskÿ et eius Cymÿ Successoribus Summam Centum triginta florenorum Polon in bonis suis omnibus insimul habitis quam quidem Summam ad pias inscriptam ad piadem Summam quadringentorum florenorum Polon per se satisfactis bonis Bonorum Domanowo Dzierżÿ modo obligatorum Actis Castren Wyszogrodien ante inscriptam adiunxit et adhuc Summam originalÿ cum pia inscripta efficiat Summam quingentorum triginta florenorum Polon Quamq; ab ipso altera recipere non debebit sed Quamq; simul semel et indiuisim pro sua recognitione mediante

## Donatio Kamowska

Coram Iudicio et Actis quibus supra personaliter Comparentes Nobilis Gaspar Kamowskÿ et Marianna Dzierzanowska Coniuges ipsius Cymi in vicem Coniuges sui maritus et Dominus ad omnia infrascripta recognoscenda in toto libere et benevole consentientes Sani mente et corpore existentes palam publice ingenue recognouerunt Se ipsi Nobili Stanislao Kamowskÿ Patri suo genitori et eius Cymÿ Successoribus totum et integram suam Actricem reformationem Quicquid nunc et pro tempore habent habere et immobile seu alio quocunq; modo cuiuscunq; status ipsos concernentium omnibus Vtilitatibus Obuentionibus Commodis et emolumentis quibuscunq; nullis exceptis atq; Actis quibus supra Capite dicti Bonj Bonj mobilÿ mentÿ Calterisq; attinentibus et pertinentibus quibuscunq; [illegible] Kamowsk Błudzieuice et Kamowice [illegible] et Przezsław dicto Kamowskie

in bonis Karnowo Blazeiowice et Wysziwarice cum et Uroczysko Klinkowskie tak cumque omni et integro iure suo dominio titulo habito ac quarumque proprietate propinquitate nihil ibidem pro se et suis successoribus legitimis reservando seu modo quovis excipiendo sunt donant inscribunt et assignant praesentibus dederunt donaverunt inscripserunt et assignaverunt pura mera et irrevocabili donatione in perpetuum iam illi ex nunc Verum liberam possessionem et intromissionem per Nobilem quemvis praesentibus deputatum acceptam admittendo et pacem illi debebunt tuitionemque facient a quibusvis et ab aliis omnibus personis propinquis et veris intromissoribus damnis et impedimentis quibusvis ita ut non impediat per quempiam modo quovis idque sub damnis seu bonis sollicite tenendis et dicendis eadem damna tenia in se et bona sua omnia sponte et libere assumendo prout quod damnis tenendis in eventu alicuius impedimenti modo quovis per quempiam irrogati Curatus existens idem recognoscens sive sui successores legitimi cum ad Iudicium quodcunque Terrestre Castrense seu Officium Capitaneale cuiusvis Terrae et districtus Regni Poloniae ubique huius cum posteris imperturbitatis termino praetorio comparebant et omne Iudicatum patientur de Iudicio seu officio illorum excundo quibus hisce Colonibus Ullos vel eorum Successores legitimos evadendo

## Donatio Sublimi Scholniczenu

Coram Iudicio et Actis praesentibus personaliter Comparentes Nobiles Petrus Laurus et Bartholomaeus fratres Scholnicii palam publiceque recognoverunt quod ipsi Nobili Paulo Scholnicki fratri suo et fratrum et eius legitimis successoribus interesse suum Laboriosi Marcini Spiczakowicz post obitum Nobilem Martinum Scholnicki fratrem et Latinum sibi iure naturali devolutum ad partes in bonis nagorski apud eundem donatorum existentem cum Uxore pueris pecoribus pecudibus totaque substantia domestica et cum omni iure suo et cum omnibus utilitatibus nihil sibi pro se et suis successoribus legitimis reservando dederunt donaverunt praesentibusque dant donant pura mera et irrevocabili donatione in perpetuum iam illi ex nunc Verum liberam possessionem et intromissionem per Nobilem quemvis praesentibus deputatum acceptandam admittendo

## Obligatio Civino

Coram Iudicio et Actis pntibus personaliter Comparens Nobilis Martinus Gwierski filius olim Matthiæ Sanæ mentis et compos veras palam publice recognovit ga ipse Nobili Davidi Grabcewski filio olim Antonij et eius Successoribus Cmis in primis na debonis quatuor Subditos Zagonij inclipien[tes] a domitta ad granicies Wowalewska inter metas Chudenowska et Krogrosten item in Chotto Saleum Onum Zagon in dotto Chudenowski pene metas mocha towska ex Una et Rusinowska ex altera in bonis Civino Gorne item in bonis Chabinie tres subditos Zagonij a via Rystowska adgranicies Brzeska inter metas Gindred dobrisk et recognovit ex altera abijs indemnationibus cum omnibus et singulis Obligationibus Nobis fructibus commodis et emolumentis quibuscunq; cum omni et integro iure suo dominio et[iam] habito ac habendis proprietate pro singulate nobilitate pro se et suis Successoribus Cmis vendicando ad Actor[is] partis ad Stanes tres inexemptibiliter et in perpetuum exemptionis de tribus ad tantum abijs ad exemptionem in Summa Centum Viginti flor Polon nodo obligato do intimbit et assignat interibiq; et invadiat pntibus tamen tibi ex nunc Odux libertam potestatem et intromissionem per mea omnia pntibus defendendi acceptandam admittendo et pacem illis et tribus adscripto et tabulis omnibus gestorij prospinqui et venoij interpositionibus damnij et impedimentij quibuscunq; italiter non impetrandis per quemcunq; nodo quovis ingenio Vadis suis Nobilibus Hostadiis in se et bona sua omnia spiritu assumendo pro quo[rum] dem Vadio in eventu alicuius impedimenti pro quocunq; nodo quovis ingenio citatus essem idem vendicare debeo Successores Cmi citati ad Judicium quod cunq; tempus hoc Castrense seu officium Capitale cuiusvis Terrestris et districtus Regni Polon Obligatis subscriptum postremij in prima citationis termino personaliter comparebit nullis tunc temporibus illum vel eius Successores Cmos quandocunq; de quibuscunq; creditis nullis contributionibus nec Decimis tenebitur dare

## Donatio Kobylskie Wittkowice

Coram Judicio et Actis pntibus personaliter Comparens Nobilis Joannes Albertus filius olim Alberti Sanæ mentis et compos existens Palam publice recognovit ga ipse Nobili Adamo Kobylskij filio olim Lietri et eius legitimis Successoribus illegitimis tamen Nobili Dorotheæ Kobylskia relictæ eiusdem olim Nobilis Alberti Albertskij totam et integram sortem bonorum omnium nobilium et immobilium dictorum in bonis Kobylskie Wittkowice sacra post obitum Alberti Kobylskij

hatven germanum hunc naturali deuolut cum omnib⁹ et singulis
Celebratib⁹ vtilib⁹ fructib⁹ prouentib⁹ Commodis et emolumentis quatuor
cunctis nullis exceptis cum omni et integro iure suo dominio actionib⁹
habitu Cæterisq; attinentijs et pertinentijs omnib⁹ vtilitatibus prode et
huius successib⁹ Cytmij reseruando dicto donatario pnotib⁹q; dat donat
pura mera et irrevocabili donacone in perpetuum Jam ipse nunc
pro tunc libenus possionem et inuestituram seu illam quam pnotib⁹ deputatus
acceptare admittere et pacem illi fidelitatem facere debet a iure et ab alijs
omnib⁹ quib⁹ pro singulis et vnoquib⁹ interpositionib⁹ damnis et impe-
dimentis quibuscunq; ita vt non impediatur per quempiam modo quouis
idem pro se et suis successib⁹ Cytmij reseruando dicto donatario pnotib⁹q; dat donat
pura mera et irrevocabili donacone in perpetuum Jam ipse nunc
pro tunc libenus possionem et inuestituram seu illam quam pnotib⁹ deputatus
acceptare admittere et pacem illi fidelitatem facere debet a iure et ab alijs
omnib⁹ quib⁹ pro singulis et vnoquib⁹ interpositionib⁹ damnis et impe-
dimentis quibuscunq; ita vt non impediatur per quempiam modo quouis
idem pro se et suis successib⁹ Cytmij reseruando dicto donatario pnotib⁹q; dat donat
pura mera et irrevocabili donacone in perpetuum Jam ipse nunc
pro tunc libenus possionem et inuestituram seu illam quam pnotib⁹ deputatus
acceptare admittere et pacem illi fidelitatem facere debet a iure et ab alijs
omnib⁹ quib⁹ pro singulis et vnoquib⁹ interpositionib⁹ damnis et impe-
dimentis quibuscunq; ita vt non impediatur per quempiam modo quouis
idem pro se et suis successib⁹ Cytmij reseruando dicto donatario pnotib⁹q; dat donat
pura mera et irrevocabili donacone in perpetuum Jam ipse nunc
pro tunc libenus possionem et inuestituram seu illam quam pnotib⁹ deputatus
acceptare admittere et pacem illi fidelitatem facere debet a iure et ab alijs
omnib⁹ quib⁹ pro singulis et vnoquib⁹ interpositionib⁹ damnis et impe-
dimentis quibuscunq; ita vt non impediatur per quempiam modo quouis

## Quietatur Ciwierskij Lev Gracewskij

Coram Iudicio et Actis patribj ppetuat Compars Nobj Paulj Gradowskij filij ol Adami Sanj mente et corpore existens palam publice cognouit Ja ipse Nobilem Martinum Ciwierskij filiu ol Matthiae de Summa Ducentarum florenorum Polon per qd eidem recognoscens Actis Cassum Locum in certis bonis modo obligatorio inscripti accepta ab ipso plenaria et sufficienti satisfactione quietat inscriptionem cassat et annihilat pro semper et in Iudicio et de bonis eisdem Condescendit pastentibus de pd ipsius cognitione mediante et eius Cymas Successores.

## Quietatur ~~Hodulskowskij~~ Lev Zbikowskich Kodultowskij

Coram Iudicio et Actis patribj ppetuat Comparentes Nobj Georgius Dworzij Sebastianowicz nomine suo et Nobilium Valentini et Georgij Zbikowskich filiorum ol. Bartholomaei filiastrorum suorum proprij pacem Deo Vadio in fratrio Cracouiensi et Adalbertj Zbikowskij filij ol Valentini ex ol. Nobli Anna Kodultowska progenitis sani mente et corpore existentes palam publice recognouerunt Ja ipsi Nobilem Joannem Kodultowskij filium ol. Alberti et eius Cymas Successores de Summa Centum quinquaginta florenorum Polon ad rationem totius Summae Trecentorum florenorum Polon per eum solim Nobilem Albertum Kodultowskij eidem ol. Nobli Annae Kodultowskae mate recognoscen gratis modo inscripti recepta ab ipsis sufficienti et plenaria satisfactione quietant inscriptionem quantum pro interesse recognoscen et Actorum spectat Cassat et annihilat pro semper et in Iudicio

## Quietatur Kodultowskij Lev Kodultowska

Coram Iudicio et Actis patribj ppetuat Compavens Nobj Kodultowska relicta ol. Joannis Zarskij sana mente et corpore cans palam publice recognouit quia ipsa Nobilem Joannem Kodultowskij ol. Alberti filium et eius Cymas Successores de Summa Septuaginta quinque florenorum Polon quantum pro interesse illustrium quondam ol. Nobilem Albertum Kodultowskij Parentem ipsius gratis modo inscripti recepta ab ipsis plenaria et sufficienti satisfactione et Literam suam inscriptionem cassat et annihilat pro semper et in Iudicio et Quietat emittit

## Quietatur Dobrskij Lev Dobrskij

Coram Iudicio et Actis patribj ppetuat Compavens Nobj Albertus Dobrskij ol. Thomae filius sanj mente et corpore existens palam publice recognouit Ja ipse Nobilem Venceslaum Dobrskij filium ol. Stanislai et eius Cymas Successores

Cytnos de Summa Septuaginta Florenorum Polon per ipsum ol. Nobili Thomas Dobrskij Starchi recognoscen hup Cubaricio Marchle Obserto hortulano in bonis Ipsorum modo obligatorio inteript et super de recognoscen devolut recepta abipt plenaria et sufficien satisfactione et addirendo quietationi Nobij Joannij Dobrskij Starij hu germani ipsius eat emissa Cubenum facit de eodem libello pro suo interesse condescendit intinctionem Cassat et annihilat perpetuo vtin Denum

## Debet Dobrskij Jabrowska

Coram Judicio et Actis patrijs personaliter Comparens Nobij Casimirus Dobrskij filius ol. Nicolai Joannis mente et corpore existens palam publice recognouit se ipse Nobli Dorothea Dabrowska Consorti relicte ol Nobij Bartholomei Dobrskij et eius Successoribus Cymnij in oibus et singulis bonis hujus Judicij Datowij et Matowij Nobilibus vtin hodierno seu alio quocunq modo ipsum spectantibus teneatur et inhibet suos Cytnos Successores ad id complendum teneri obliget Summam Viginti florenorum Polon pro Vigilia festi Sancti Thomae Apti proxime venturo et hoc pro omnibus iniurijs et debitis ipsi servientibus soluere hudabdo simili Datio et Judicio seu officio sub pena trium Marcarum Polon et circa acta Castri Mocen reponere et relinquere obligauit cuncta bona et citatus exnc iden recognoscens ob non solutionem Summae praefatae pro tunc constituto ad Judicium quodcunq Terrestre siue Capitaneale seu officium Capitaneale Cuiuscunq Terrae et districtus Regni Poloniae Obij huj Cur posteri in primo Citatorij Termino peremptorie Comparebit et omne Judicium patietur de Judicio seu officio illo non exercendo nullis huius Colo

## Intromissio G. Simaszowskich

Coram Judicio et Actis patrijs personaliter Comparens Honestus Simon Zielach Nobij Regni olij palam recognouit se ipse Stanislaus secum Nobili Martino Szaborski et Valentino Zielenski in eandem testimonium recepisse Gustos Franciscum Simaszowski et Crescentiam Ludovicam Zielska Conjuges apud Gnesnam Dominicum Wodzinski Vexilliferum Mocen et Barbaram Mlocka suam Conjugem in omnia et singula bona ipsorum hodierna Datowa et Matowa in bonis Golkowo nuncupata per ipsos illis Actis superius in Summa quatuor millium et quingentorum Flor Polon modo obligatorio inscripta et tacta eadem inscriptionem obligatoriam prout lacius in se complectitur feria Secunda post festum Nativitatis Sancti Joannis Baptistae proxime praeteriti intromisit nemine impugnante obedientiam habitij soluit indixitq assignauit et de novo possessionem plenariam praemissa recognitione inducente

238

# Transductum Donationis Krasowo.

In Judicium Actag Tenta Terna Plocen per se veniens Nobls Adamus Gutkowski eidem Nobilis Donationem infras scriptam ex Actis Sashen Junctad is lavien sub Sigillo emanatt et ad Acta Terna Radzyn per Locas Regni Succos Sunt cum aliis Actis ruinata et desolata ides petijt eandem ad ingros Bandum dam Transductionem actus Superiorius et introductione circa transductionem per Judicium Tens à se suscipi, et in Acta Tentis ingros Bari mandari Judicium Vs Tens Terne Plocen cum communi et postulato ipsi inducendo eandem prodicta officii sui suscepit et in Acta Tenna inscribere mandavit in serie verborum tali: Resumpsum Tens instantem ex Actis Sashen Junctad is lavien aut Sentice emanata Lemandato Judicij Tentis est inductum in tenore verborum tali. Actum in castro Junctad is lavien Feria Secunda in crastino Dominica Quadragesimalis Reminiscere Anno Domini Millesimo Sexcentesimo Quadragesimo Sexto. Comparens personaliter coram officio Actis Tenibus Sashen Capitan Junctad is lavien Nobis Albertus Krasczewski olim Nobl Valentini Krasczewski filius, à Dctis Jurez Penestris et Juris dictionibus suis pro bono Sui ex quacunq causa modo et vice competenti recedendo et se cum bonis suis ac Secundis suis Jurisdictionibus Civic Officii Tens Sashen Capitan Junctad is lavien existendo. Sanus exns liberè ac manifestè recognovit. Quia ipse totas et integras sortes areas hereditarias sibi aquali divisione post parentes Suos inter alios Patres et Successores suos obvenientes in villis Falbu Krasczewo et Wlodki in Palat et Dctu Plocen consistentes sitas, cum oi earundem Jurisdictione proprietate utilitatibus, cibus et singulis utilitatibus, usibus, fructibus proventibus censibus emolumentis attinentiis pertinentiis generaliter obventionibus universis necnon cum cotis et integris excepris agris qud ante Bac ad Molendinum certa Villa Fallow pertinebant et nunc Wlynska nuncupatur quos pro se et suis Successoribus Patronis regnis reservat et exigit prout campis, sylvis bonis gaijs, rubetis nemoribus pratis aquarum quibuscunq decursibus subditis Virisq sexus naturis in eisd bonis existentibus quam aliis connexantibus, Scultetis Mercatoribus, piscatoribus, pecudibus, totaq suppellectili domestica, nullis pro se et suis successoribus reservatis et exclusis. Et ita late longe et circumferentialiter prout ab eisdem Sortes cum suis metis et limitibus ab antiquo sunt distincte et dislimitate et aput in se continentur et eum recognoscentes inter alios Patres et Successores suos spectare et pertinere nihil exinde Juris et dominii proprietatis ac cuiuscunq competentis

pro se reservando et excipiendo D. Nosso Stanislao Krasewski Dapifero D. Nos. Valen: tini Krasewski filio Fratri suo germano ac illius Successoribus bonis datis donavit in: scripsit et resignavit prout quidem dat donat. inscribit et resignat p. Tenibus perge: tuis et in diem. Perducum D. Nostrum Stanislaum Krasewski et eius Successores bona seu sortes p. fatis ipsis p. Tenibus donatis et resignatis tenere habere possidere nec non dare donare vendere alienare commutare obligare et in suos Successores Successionem liberos ac beneplacita sua uti qua vis quavismodis personam venientem et contradictione libere perpetuisq. temporibus convertere. In quas quidem sortes p. Tenibus datas donatas et resignatas p. fatus recognoscens D. Nostus Albertus Krasewski eidem D. Nosso Stanislao Krasewski Fratri suo germano et eius Successoribus iam ex nunc dedit et dimisit dat. et admittit p. Tenibus et in loco sortium earundem dominii se et dimissionem suis cum Successoribus submittit. In hominibus realem et actualem possessionem p. Bonem sortium earundem per Nuncium competentem et debitum nobilem quoscunq. possidere et habere et conducere potent, et qui p. Tenibus ex nunc de iure ab officio p. Tentia adhuc et deputantur mixta sua et consuetudinis formam rigores donationis p. Tenis die quoad. capiendi et assumendi. In super prænominatus D. Nostus Albertus Krasewski resignationem recessu et incorporatione suprascriptis mediante se suosq. Successores in et super bonis suis gratiosis ac summis orbis quibus suis precibus habitis et habere eidem D. Nosso Stanislao Krasewski Fratri suo et eius Successoribus inscribit et obligat p. Tenibus. Quia debebit suis cum Successoribus sortes p. fatas p. Tenibus donatas et resignatas ipsum D. Nostrum Stanislaum Krasewski et eius Successores pro. d. mi Bonum sortium ab ipso Successionisq. suis quam ab omni alio homine status sexus et conditionis cuiuscunq. existentem ipsum D. Nostrum Stanislaum Krasewski et eius Successores in bonis p. dictis iure impediendi aut impedire volentes nec non ab omnibus et singulis inscriptionibus submissionibus obligationibus resignationibus perpetuis et reemptionalibus reformationibus donibus dotalitiis adquisitionibus omnibus iis pignoribus et possessionibus debitis vinculis et a quibuscunq. aliis orcinis citationibus denegationibus et contradictionibus adscriptionibus innotescentiis hactenus legalis cuiusperlucuis et quibuscunq. iuris processibus terminis ac ab aliis cibus et singulis ordinis et singularum personarum impedimentis quibuscunq. nullis penitus exceptis. Ita ut eadem sortes p. Tenibus donatas et resignatas idem D. Nostus Stanislaus Krasewski suis cum Successoribus absq. omnibus impedimentis teneat habeat possideat illisq. quiete et pacifice in futurum temporibus perpetuis possidendis damnis Tenibus simpliciter absq. corporali iuramento exscindis in se bona sua quibuscunq. summasq. pecuniarum fatis ac Successoribus suis p. Tenibus libere assumpto et impos.

Sito

Sito. Et in casu non complecionis ovium & singulorum p̃missorum ad solvendum sine
mi[illegible]bicie sucum sendo et nulla re [illegible]quisita p̃nis Statut. p̃cedo quavis
p̃missa evadendo. Pro quo quidem vadio p̃missis ns complendis complendis sta
tus exis memoratus rewnovcens Dnus Albertus Krasewski aut illius Suc
cessores a dinstantiam p̃fati Dni Stanislai Krasewski vel illius Succonsti tu
rali stratione in Judicium offs Capitaneatis Sashen Palatus Plocen nunc et prote
pore existen cui se iam ea nunc cum bonis omnibus ac succubus suis inumisce
rat et ad respondendum subjecit, in primis tanquam peremptorio stationis termi
no stare Juri parere respondere, ac pro re aliqua principali ea p̃missis ns completa
tionis quonis opus fuerit satisfacere ac omne vindicatum pahse et suos Succes
res submisit et submittit p̃fatis bonis Renunciando sui in parte orbus gratie di
lationibus legalibusve impedimentis, tum controversiis exceptionibus Motioni
bus appellationibus protestationibus evasionibus p̃scriptionibus aliisq omnibus in
primersum Juris beneficiis quibus uti nitit et se defendere de beat. Vt sibi eo ipso
Judicium contra Insertionem p̃sentem in subsidium sumum assumend. Quo amissio
ne sub tonus et integra causa Suorum Succonum Nulla p̃scriptione Temporis
in omnibus p̃missis obstante. Ex adeo sashen Capitan Judicialis Cracov
Milanowicz Christ. Louis Regia. Et eid em in continenti coram
eodem Judicio ejusq Actis personaliter comparens Honestus Paulus Krolikow
ricz de Zabno Mathis Gradus Regni pubice requisit. Qua habita Secum Rotum
Gaspar Slawecki et Joanne Curtiowski sibi in evidentes testimonium ad Exhibi
tionem Secunda p̃dicta fuit in bonis suppascripti eidem p̃fati Dni sui Stanislai
Krasewski in bona Dnor. Alberti Krasewski Stanislai p̃ germani in domisit
in eisdem et pascampossem assignavit nemine impugnante. Acta sunt hec
in Castro in Terminis communibus Temporibus Rauiczien Sessionis Quarta post
Festum Solemnia Pentecosten p̃cedentis Anno Dni Millesimo Sexcentesimo Quadrage
simo Sexto. Ex adeo Temporibus Rauiczien Respective Sup. Potrykowski
Genis Originale id requirentes ad se recepit de quo Judicium p̃sens quietavit.

## Transsumptum

De Judicium Acta p̃sentia Terrestria Plocen personaliter veniens Adamus
Lithowski eidem Judicio Donationem infrascriptam ex terris Temporibus Plocen Superio
ribus authentice subsigillo emanat quid Acta per vestes Regni Succos sunt Des
lata et inscripta exhibuit. Exindeq petiit eandem ob declarationis Actorum Terrestr
Recognitis sigillo antenori Terrestri Plocen ac serveta Dni Nostri Vrsiferi Crucis Nova
in Terris Plocen et Visa realiter et cum Donationis sua communi et licita p̃
Per Judicium p̃dicto insuper et in Acta inscripti mandari. Judicialis p̃fatus Terrestri Plocen

Stri labori annuendo eande' pro debito officii sui suscepit et in Acta p. scha inscribendam
dauit inscriu verbum tale Acta sunt Sac vi Plenilio in Terminis communibus Terre-
stribus Fena Secunda post Festum Sanctissimi et Individuae Trinitatis proxima Anno
Domini Millesimo Sexcentesimo Quadragesimo Nono. Coram Judicio et Assessore pro
comparens Nobilis Stanislaus Krasowski Klucz de Valentinowo et corpore eius fulcire
requirit. Qua ipse Nobilis Bartolomeus Lutkowski Burgrabius Posnan. Tuscen. et ipsi Successores
Suos rectam et integram Sortem suam hereditariam bonorum ordinis et singulorum Bedinum et obliga-
tionum paternorum et maternorum modum et immodum et a Nobili Alberto Krasowski fratre
germano Ego ipsi Nobilis Stanislai Sanctissimi acquisitis et aliquomodo ipsi spectant et concernentibus bo-
nis Krasowo Gallo et Wierzbie sit et esse cum omnibus earum Sortis fructibus prouen-
tibus jure commodis cuncis nullis exceptis nec non arcis hortis agris pratis campis sylvis
hortis fluuiis meniis aquis fluuiis fluminibus piscinis stagnis rebus cunctis nullis
exceptis nec pro se et suis Successoribus Comitibus resecuris cadentibus attinentibus quocunque
omnimode suo dominio nihilo hereditario et quauis proprietate penitus euicate nil sibi pro se
et suis successoribus Comitibus resecuendo seu modo quouis excipiendo de dicto donauit pro-
Fenibus dat donat pura mera et irreuocabili donatione perpetua Familiae eiusdem
Orum Bonum possidendum cum Instae per Magnificum Castellanum deputati acceptans
admittens Et parem ipsi fide iubet idem regnas a se ipso et ab alio cuius personis quo-
quis et remotis inscriptionibus damnis et impedimentis quibuscunque ita ut non impediatur
per quempiam modo quouis de quo damnis Penibus simplo taxandis eadem damna
Fena in ipse et bona sua omnia quouis et libere assumendi. Pro quibus quid damnis
Penibus in euentu alicuius impedimenti exinde percepti stabis caus idem Regnas hi-
ue sui Successores Comitis Stat ad Judicium quod cunq Penes Acta Castellanen seu officium Capreatis
tenebitur vbq suis cum posteris in primo stationis termino tanquam resemptoris
perempti comparere et omne iudicatum pati de Judicio seu officio illo non exeundo.
Nullis Annis remediis illum seu eius Successores Comitis eundendo. Ceteris Per-
tinentibus Plenum Robur Firmum Sortiti Effectus Loco Sigilli. Et sic quidem con-
stituens coram eodem Judice et Assessore prefatis comparens Honestus Andreas Mayr de
Dobrzin Mutus Regni Polonie aut Saxonicus et Juratus publicus Regius Qua ipse
Sabbatis seruum Nobilibus Gaspar Slawecki Joanne Lutkowski in eundem testi-
monium receptis Fatum Mosum Lutkowski apud supra scriptum Stanislaum Kra-
sowski Regere Donationis Finis Acta Fena Secunda ante Festum Nativitatis Sancti
Joannis Baptistae in Anno Dni Millesimo Sexcentesimo Quadragesimo Nono post
Fientem in Omnibus et insuper et inuestiuit et inuestiuit remisit et renunciat contradicente impugnante.

Donatio Cum Submissione Tyssi Bronowskemu

Coram Iudicio et Scij pretij personalr Comparit Nobl Catherina Twierska relictar Nobl Martini Bronowskij sana mente et corpore exij palam publicej recognouit qd ipsa Nobli Joanni Bronowskij filio suo et eius Successorib Cymij medietatem omnium et singulorum bonorum hd itorum Nobilium et ignobilium Iurib huj ab eodm ol marito suo hereditarie in bonis Tyssi maiori Drown cum omnib et singulis Utilitatib Obuentib prouentib prouentib commodij et emolumentij quib Cunctij nullis exceptis cumj omni et integro Iure suo dominio vtilitatib hereditatibus qualitj proprietate propinquitate pitiil idem pro se et huj Successoribus Cymij reseruando seu modo quouij exigiendo dat donat inscribit et resignat prout pretij dedit donauit inscriptit et resignauit pura mera et irrenocabili donatione in perpetuum dan illi ex nunc Usum Ciberum possessionem et intromissionem pro Ibidem quij pretij deputatum acceptand an admittendo et praesentibus fatebat a se ipsa etab eius omnib personis propinquis et remotis inscriptionib damnis ita vt non impediatur seu quouis modo quouij quistendo in alia medietate eorundem bonorum omnium et illorij Iurib et adnitalitate in eadm medietate ius suum in alia medietate in robore Conseruando ad quam medietatem idem Joannes Bronowski eidem Patri suo personaliter stans Consentit et eadem sua ipsius in eadem medietate omnium et singulorum bonorum approbat qua medietate vti debebit eadem mater ipsius pacifice ad extrema Citae suae tempora sine impedimento eiusdem filij idij sub damnij Iterij obligatis taxam eadem damna ferit in se et bona sua omnia sponte assumendo

Obligatio Tyssi

Coram Iudicio et Scij pretij personalr Comparens Nobl Marianna Lytka filia ol Nicolai Gotartki Cultos Nobli Stanislai Sie Wachi de consensu praesentaneo personalij assistentia eiusdem sui mariti hic idm personalr Stanlij ex pti consentientij sana mente et corpore eorij qua Cam publicej recognouit qd ipsa Nobli Valentino Bosiedzki filio ol Jacobi et eius Successoribus Cymij totam in te gram sortem suam bonorum omnium hereditariorum et obligatorior Patrnor et Maternor Nobilium et ignobilium in bonis Tyssi maiori

in Sorte Gotartowska iacen. cum omni Iure suo dominio titulo
haerio ac quavis proprietate propinquitate et cum omnibus et
singulis Utilitatibus Usibus fructibus proventibus Commodis et emolumen
tis Cunctis ad eadem bona pertinentibus nullis exceptis absque insemi
nationibus omnibus nihil ibid pro se et suis successoribus Lgtmis reservando
in Summa quadraginta florenorum Polon. ab Actu pnti ad Annos tres
inexptibiliter et in defectu pro tunc exemptionis de Anno ad Annum
usque ad exemptionem modo obligatorio inscribit et resignat inscriptisque
et obligavit pntibus Iam illo ex nunc Usum liberum possessorem et intro
missionem per Alem quemvis pntibus deputatum acceptandam admit
tendo et pacem illi fideiubet a scripto et ab aliis omnibus personis
propinquis et remotis inscriptionibus damnis et impedimentis quibusvis ita
ut non impediatur per quempiam modo quovis idque sub vadio Similis sum
mae hoc vadium in se et bona sua omnia sponte assumendo pro
quodem vadio in eventu alicuius impedimenti per quempiam modo
quovis irrogati Citatus exns eadem recognoscens sive eius successores
Lgtmi Citari ad Iudicium quodcunque Terre sive Castrum seu officium
Caple cuiusvis Terrae et districtus Regni Polon. ubique suis Cum posteris
in primo Citationis termino peremptorie Comparebit et omne Iudicatum
patietur nullis Iuris coloribus illam vel eius successores Lgtmos evadendo.

## Adscribit Sieklucki Consorti Suae

Coram Iudicio et Actis pntibus personaliter Comparens Nblis Stanislaus Sie
klucki Sanus mente et corpore exns palam publiceque recognovit
Qua ipse Nbli Mariannae Tyska Consorti suae Lgtmae et eius Lgtmis successoribus
de bonis suis omnibus obligat teneri Summam quadraginta florenorum Polon.
quam quidem Summam ad pns. inscram ad priores Summas modo re
formatorio seu alio quovis Actis quibusvis authenticis inscras adscribit
adiungit et in Unam Summam connectit summam Summis et inscripti
onem inscriptionibus applicando Unamque absque altera recipere non
debebit Sed omnes Utramque simul semel et indivisim.

Intromissio Kodultowo

Coram Judicio et Actis praesentibus personaliter comparens honestus Sparassius Kołakowski Actis Regni ... palam publiceque recognovit quia ipse habitis secum ... Machło et Adamo Chawyński ... testimonio ... receptis Gregorium Albertum Sokołowski apud nobiles Joannem Kodultowski et Helenam ... invicem coniuges In totas et integras sortes ipsis haereditarias paternas et maternas obligatorias et reformatorias mobiles et immobiles seu alio quocunque modo iure et iuris titulo ipsis spectantes in bonis Kodultowo sitas per ipsos iisdem Actis ... modo ... perpetuo inscriptas ... eandem ... in se comple... ... Sabatho prae ... intromisit et ... nemine impugnante et contradicente

Intromissio Czyrwino.

Coram Judicio et Actis praesentibus personaliter comparens honestus Andreas Kowalski Actis Regni ... authenticis ... palam publiceque recognovit quia ipse habitis secum Nobilibus Jacobo et Martino Czyrwinsky ... testimonium receptis Nobilem Sebastianum Czyrwinski apud Nobilem Simonem Czyrwinski ... aream ... cum ... incipiendo ... ad aliud ... aream eiusdem Sebastiani in bonis Czyrwino Górne ... in Sorte ... sitam per ipsos ... Actis praesentibus in Novem florenis polonicis ... obligatorio Inscriptionis ... eandem Inscriptionem obligatoriam ... in se complectentis feria secunda post festum ... Jacobi Apostoli proxima Anno Domini Millesimo sexcentesimo sexagesimo secundo Intromisit et ... nemine impugnante

R. L. P.

... ex actis ... mandato ... Actis ...

... et ...

~~Actum in Castro~~

Actum in Plonsko in Ternis Coibus Terribus Feria quinta Post festum Purificationis Gloriosissimae Virginis Mariae proxa Anno Dni Millesimo Sexcentesimo Sexagesimo Quinto Coram GG Joanne Zaborowski Judice Vice Capneo Castrensi Ciechanoviensi Matthaeo Przeciszewsko Sub Judice Paulo in Mostowo Mostowski Notario Terribus Plocensi necnon in Praesentia GG et Nobilium Alberti Potrykowski Judicis Martini Kiemeszewski Sub Judicis Camerarii Plocensi Matthaei Pieglowski Vice Notarii T: Plocensi Jacobi et Martini Czywinskich Gaspari Krusiewski Adami Bonkowski Fabiani Janowski et aliorum quam plurimorum Nobilium ad hunc Actum Congregatorum et Providi Francisci Kolakowski de Sceptkowo M. R. S. ad hunc Actum deputati

Quietatur Czywinski

Coram Judicio et Actis praesentibus Honestus Comparens Nobilis Thomas Czywinski filius Ob: Sebastiani tanquam mente et corpore exstans palam publicaque recognovit. Quia ipse Nobilem Matthaeum filium Ob: Matthaei Czywinski et eius legitimos Successores de Trigrata Septem florenorum Polonicalium pro ipsis sibi recognitis Actis Castrensibus Plocensibus intenuta Laboriosi Bartholomaei Bartek in bonis Czywino gurne modo obligationi inscriptis et satisfactione praestitos quietat tum et ratione Trium Coretorum Religionis Hiemalis Commodatorum per Nobilem Antonium Czywinski reddictis ac processu eo nomine tantum intentato emittit.

# Transductio Dotality Dramino

Judicium presens rescriptum infrascriptum dotality ex
Actis Castrensibus Ciechanoviensibus authentice emanatum ad obla
tionem Nobilis Stephani Dramienski suscepit in Serie ver
borum tali Actum in Arce Ciechanoviensi feria quarta
in Vigilia Festi Sancti Jacobi Apostoli Anno Domini Millesimo
Sexcentesimo decimo Tertio Coram officio et Actis
presentibus pro comparendo Nobilis Andreas Dramienski fi
lius etc. Joannis de Dramino Krusienica a terris et di
strictibus suis quibusvis proprijs et competentibus pro hac
vice recedendo et Jurisdictioni presenti Capitulo Castrensi
Ciechanoviensi totaliter sese incorporando palam re
cognovit Quia Nobilis Anna Glinska filia Nobilis Sigismun
di consorti suae non dum nuptae summam Mille quin
gentorum florenorum polonicorum dotem cum supradote in si
mul iungendo in medietate omnium et singulorum bo
norum suorum haereditariorum et obligatoriorum pater
norum et maternorum mobilium et immobilium et alioquo
cunque modo iure et iuris titulo ipsum spectantium et con
cernentium nunc habitorum et in futurum favente gratia
divina habentium et acquirendorum nec non in totali
curia et area aedificijsque Curialibus et Cmeti
bus totaque substantia et suppellectili domesti
ca dotalitiavit firmavit ac secundum et Constitu
tionem Regni Polonicorum inscripsit et assignavit reali
ter et in effectu Correxit Cum Actis Rzeczhowsk
Ex Actis Castrensibus Ciechanoviensibus Reptum Joannes
Zaborowski Judex Tris Plocensis Vice Capitaneus
Castrensis Ciechanoviensis locus sigilli cuius origi
nale idem reproducens ad se recepit de quo Judi
cium presens quietavit.

Transductum Donationis Seromino G. Sawłowska

Judicium pro Terre Plonense Donatione infrascriptam ex Actis Castrensibus
Wysogrodiensibus authentice sub sigillo emanare ad oblationem actis
Joannis Kliczewski pro debito Judicii sui suscepit in serie verborum
tali Actum in Castro Wysogrodiensi Sabbato Ante Dominicam Ramis
Palmarum Quadragesimalem pro Anno Domini Millesimo sexcentesimo sexage
simo Quarto Coram officio Actisque presentibus Castrensibus Capitulis Wysogro
diensibus Pro Comparens Generosus Paulus Szydłowski Pincerna Pallatinatus
Plocensis Jurisdictione sua quavis propria et competenti post habita presenti
autem Jurisdictione Castrensis Capituli Wysogrodiensis in se ac bona sua
omnia libere assumpta palam publicaque re ipsa Generosa Hedwigis Ciod
kowska Consorsi Generosi Alberti Sawłowski et eius legitimis successoribus bona
sua omnia et singula seu sortes totas et integras hereditas et obligatorias mo
biles et immobiles Paternas et Maternas in bonis Seromino Biernatu
tantum prout in suis metis et limitibus granicielisque in longum et
latum extantur et limitantur sese post quecunque personas et presertim
Generosam Euphemiam filiam filiam olim Generosi Thomae Sarbiewski Relictam
vero Consortem olim Generosi Petri Sawłowski cum consensu et personali
assistentia amicorum suorum prescriptorum Coram Actis Castrensibus Ciechanov
feria Secunda post Dominicam Laetare Quadragesimalem pro Anno presenti
Jure hereditario et perpetuo acquisitis Cum omni Jure suo Dominio titulisque
hereditario proprietate et propinquitate omnibusque et singulis earundem sortium
utilitatibus fructibus proventibus redditibus obventibus emolumentis
commodisque cunctis necnon Arcis hortis aquis pratis Campis sylvis
aubetis bovis remoribus gasis aquis stagnis piscinis fluviis flumi
nibus rivis Juvaminibus cum paludibus lacubus hodiedis gra
naris sepistoriis aedificiis omnibus tam Curialibus quam Cmetho
nibus subditis omnibus tam profugis quam ad presens existentibus eorumque ono
ribus pueris Censibus Latis dierum laboribus Juvaminibus pecoribus
peccudibus totaque substantia et suppellectili domestica et ipsi
tributis Cunctis attinentiisque et pertinentiis ipsis universis Extunc
nihil sibi suisque successoribus legitimis reservando seu quovis modo excipiens

Transductum Donationis Hieronimo G. Szyllowski Pincernae Plocensi

Judum pro Terre Plocense Coronae in fascriptus ex Protocolo Castri Ciechanoviensi authentice sub sigillo extractus ad officium nomine ... Joannis Klickowski ... in terrae ...

Actum in Arce Ciechanoviensi in Termino Quarti Crastino ... feria secunda post Dominica Laetare Quadragesimalem proxima Anno Domini Millesimo Sexcentesimo Sexagesimo Quarto Coram officio et Actis praesentibus personaliter Comparens Generosa Euphemia filia olim generosi Thomae Szylkowski Relicta consors olim Generosi Petri Sawthowski de Consensu praesentiaque Generosorum Joannis Romanowski et Joachimi Ostaszewski amicorum suorum de linea Paterna et Materna proximiorum ... et Consensus nec ... et Generosae Annae Sawthowska Sorori suae Germanae Sequentem in iuris ... fecit ... cum ... Temporis ... Quia Generoso Paulo Szyllowski Pincernae Palatinatus Plocensis ... totas et integras sortes suas ... paternas et maternas ... mobiles et immobiles ... quocunque modo ... titulo ... Specantes in bonis ... Hieronimo ... tum et sortes in bonis ... Hieronimskie ... Cum iure utilitatibus ... agris pratis Campis Sylvis bonis ... agris fluviis fluminibus piscinis stagnis ... Subditis ... ad ea ... ipsa ... bona ... perpetue ... sufficientes ... ab ... et ab ... personis ... et impedimentis ... Ex Actis protocolli Castrensis Ciechanoviensis ... Correxit ... Joannes ... Terrae ... Castrensis Ciechanoviensis ... [Locus Sigilli] ... Originale ... ad se recepit ... Et ... in ... Laurentius ... Authenticum et ... palatinatus ...

Wysogrodiensis [illegible] sigillo

Translatum Donationis Hieronimo G. Oyrzynski

[illegible] Terre Plocensis Donationem infrascriptam [illegible]
Wysogrodiensis authentice sub sigillo [illegible] ad oblationem [illegible]
[illegible] Wielewski [illegible]
Wysogrodiensis [illegible] post festa solentia [illegible]
[illegible] Quarto [illegible]
Castrensis Wysogrodiensis [illegible] Hedwigis [illegible]
[illegible] Albertus [illegible] consensu
personali assistentia [illegible] Mariti [illegible]
[illegible] infrascripta libere consensu [illegible]
et competentes [illegible] Castrensis
Wysogrodiensis [illegible]
[illegible] Quarta ipsa [illegible]
[illegible] Castrensis Plocensis [illegible]
[illegible] bona sua [illegible] et singula [illegible]
[illegible]
[illegible] Hieronimo Bierzany [illegible]
[illegible] Paulus [illegible] Palatinatus Plocensis
[illegible] in pallatinatu Plocensi [illegible]
[illegible] Domino [illegible]
[illegible] et singulis [illegible]
[illegible]
[illegible]
[illegible]
[illegible]
[illegible]
[illegible]
[illegible]
[illegible]
[illegible]
[illegible]
[illegible]
[illegible]

1798 quaesitum per Ostrowski

Quaesitum [illegible]

| | | |
|---|---|---|
| 840 | | 34. 26. |
| 841. | | 7. 3. |
| 834 | | 18 - - |
| | [illegible] = | 59. 29. |

246

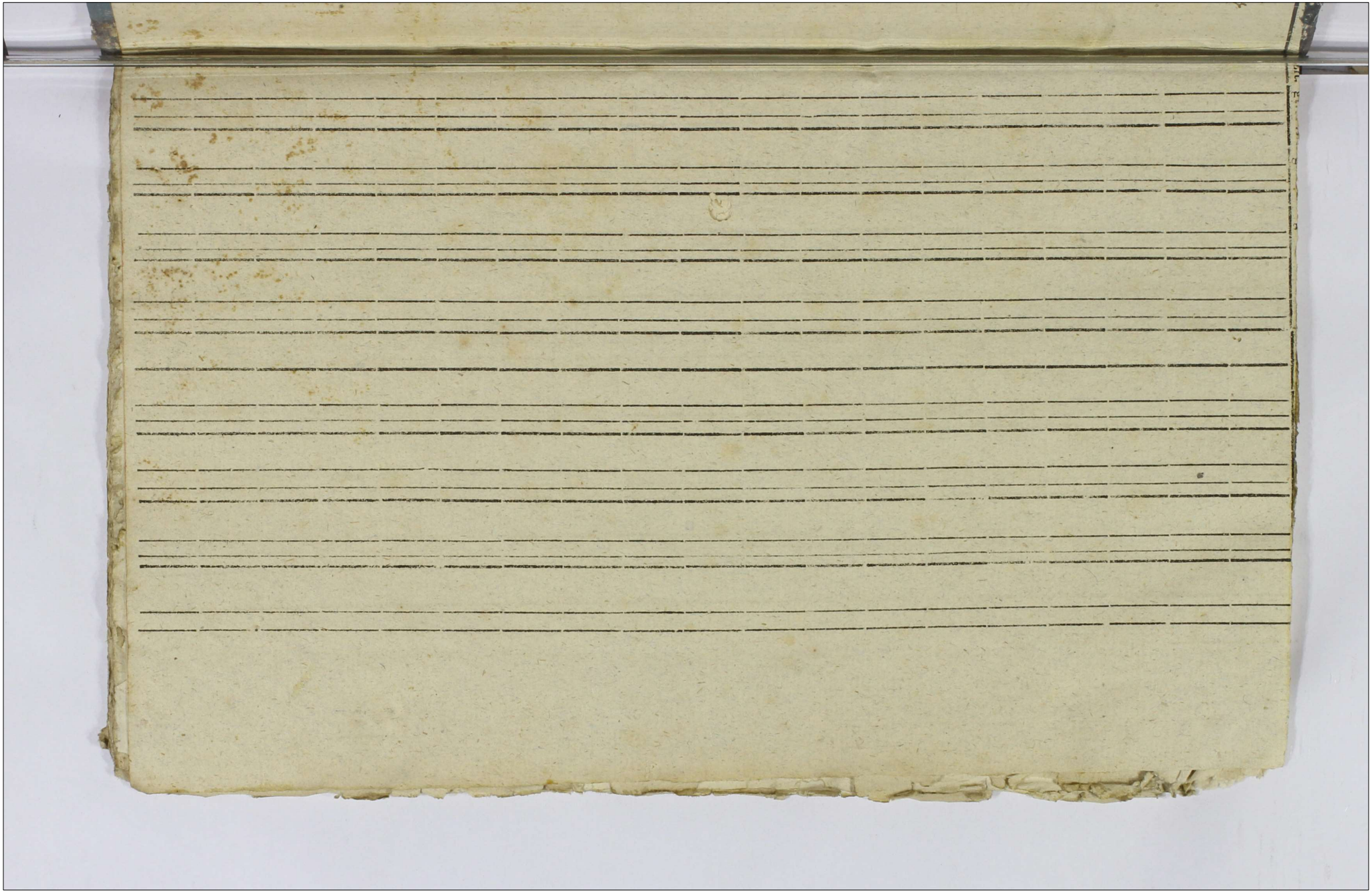

2. z Kassy powiatowey Radziejowskiey

| | | |
|---|---|---|
| 230. | 26. | Ofiara z Dobr duchowna |
| 2085. | 11. | d. " szlacheckich |
| 7461. | 15. | Podymne zwyczayne |
| 348. | 2. | Kanon i Kompetencya |
| 12618. | 27. | Podatek Czopowy |
| 200. | - | Rekrutowe nadzwyczayne pro 12/13 |
| 969. | 22. | Podymne podwyższone |
| 21995. | 13. | Osobisty |
| 8769. | 2. | Patentowe |
| 54678. | 28. | Summa |
| | | Łanowe |
| | | Kanon z Młynow |

vide Rekapit: pag. 212.

247